

Prof. dr. Georg N. Nyman
Gecertificeerd algemeen deskundige A-
1060 Wenen, Schadekgasse 2
Telefoon: +13 660 46 343B9
_E-mail: gecrp.nyman@perich-syat

g bereikt

20. Jan. 2015
Höner & Wagner
Rechtsanwälte KG

Regionale rechtbank St. Pölten
Schießstadtring 6
3100 St. Polten

Landes- und Bezirksgericht
St. Pölten
13. JAN. 2015

Ref: 24CG88/10d-139

140

Wenen, 10 januari 2015

Ref: Conclusies van de bevindingen, de macro- en microfoto's en de mening van deskundigen over RS 24CG88/10d (G. Wagner - W. Sobotka)

Bij beschikking van de arrondissementsrechtbank van St. Pölten van 24 november 2014 benoemd tot deskundige in bovengenoemde zaak:

1. Het deskundigenadvies moet worden opgesteld vanuit het perspectief van een wetenschappelijke deskundige met betrekking tot de volgende vragen en onderwerpen (er moet een wetenschappelijk deskundigenadvies worden verstrekt)
2. De vragen die naar de mening van de deskundige niet onder zijn professionele en technische competentie vallen worden afgescheiden en er moet worden verwezen naar het gebied of de gebieden waar deze afgescheiden vragen onder zouden vallen.

De volgende vragen zijn toegewezen aan de expert voor directe verwerking/beantwoording/expert opinion in overeenstemming met de resolutie:

1. De vier vragen volgens de verklaring van 29 maart 2010 (te vinden in deel I, ON 8, blz. 2) moeten worden beantwoord
2. De vragen in het deskundigenbericht van de rechtbank van 22 oktober 2010 (te vinden in deel I, ON 39, punt B) dienen te worden beantwoord, waarbij wordt verwezen naar de respectieve referenties en bewijsstukken
3. De firagelijst van eiser van 12 mei 2014 (ON 116) en de firagelijst van verweerder van 19 mei 2014 (ON 117) moeten worden beantwoord.

Onder verwijzing naar de lijst en de deskundigheidsgebieden van de beëdigde en beëdigde deskundigen verklaart de benoemde deskundige (deskundigheidsgebieden 60.10 en 60.13) Deskundige, de benoemde deskundige (specialisme 60.10 en 60.13) verklaart, na grondige bestudering van de dossiers en bovenstaande vragen van punt 1 tot en met 3, dat hij technisch niet in staat is de vragen direct in engere zin te beantwoorden en dus ook niet in de exacte zin van het verzoek.

Daarom kan hij geen oordeel vellen of bindende, deskundige uitspraken doen over de echtheid of niet-authenticiteit van de verschillende manuscripten of documenten. Dit is waarschijnlijk de verantwoordelijkheid van experts die gespecialiseerd zijn in manuscripten" of forensische/forensische instellingen.

Zoals echter op 3 december 2014 telefonisch met de rechter, mr. R. Stöckler, is besproken, kan de deskundige macro- en microfoto's met hoge resolutie van de verschillende documenten, handschriftmonsters en stukken maken en bestaande, objectief optisch/visueel herkenbare verschillen door middel van gedetailleerde vergrotingen aantonen en vanuit wetenschappelijk en technisch oogpunt becommentariëren.

De casusspecifieke beoordeling en evaluatie van de getoonde details wordt overgelaten aan een deskundige of gespecialiseerd instituut.

De deskundige stelt het Forensisch Instituut Zürich (FOR) voor, dat al door de eiser is genoemd, als een zeer gerenommeerd gespecialiseerd instituut voor deze taak.

Met betrekking tot vraag nr. 8 in ON 117 (handgeschreven pagina 161, in het document pagina 2/3) beklagde - volgens "meetbare parameters" en hun wetenschappelijke verifieerbaarheid, zou de expert antwoorden dat nauwkeurige micro- en macrofoto's geschikte objectverlichting objectief kan zien of een opschrift, bijvoorbeeld in schrijfpas is gemaakt of bestaat uit meerdere deelbewegingen en/of kleurtoepassing

Dit is gebaseerd op de visualisatie en microfotografische documentatie De gradiënten en optische dichtheden van lijnen - herkenbaar aan onderbrekingen Overlappingsen of continuïteit van de kleurentoepassing van lijnen (bijv. letters cijfers)

Het is ook mogelijk om microfotografisch te laten zien of een lijn in een of bestaat uit afzonderlijke, enigszins ongelijke secties - herkenbaar het randprofiel van de polylijnen, dit kan overal gelijk of . verschijnen op de detailvergrotingen

De lijnen zijn ook anders in micro/macrofoto's of in de dichtheid van de kleurapplicatie, afhankelijk van of een biro of inktpen of een vulpen gevuld met inkt werd gebruikt. Ook Verschillen kunnen fotografisch worden gedocumenteerd en deel uitmaken van een een professionele interpretatie zijn

Bij al deze technieken is het belangrijk om een reproduceerbare belichting gezichtsveld. De verlichting voor de detectie van dichtheidsverschillen kleurapplicatie (verschillen in dekking) vereist een rotatiesymmetrische en e)le verlichting zodat de kleurapplicatie duidelijk zichtbaar is.

Als structurele verschillen in de lijnlay-out echter worden veroorzaakt door interactie met Als de verlichting op een schrijffoppervlak moet worden weergegeven, moet het zo vlak mogelijk op gefotografeerd worden zodat de structuren duidelijk zichtbaar Als er verschillende kleuren gebruikt, is het vaak mogelijk om verschillen alleen door de drie kleurkanalen (RGB) te analyseren o ok door beelden te maken met verschillende golflengten (multispectrale camera) of in fluorescentie (blauwe of UV-excitatie), aangezien verschillende kleurstoffen vertonen een verschillend fluorescentiegedrag

In dit geval kan worden aangenomen dat er geen overlapping was van verschillende inkten, kleurstoffen of schrijfmaterialen - er waren er tenminste geen herkenbaar, aangezien de documenten in kwestie waarschijnlijk elk met één kleur (biros of inkt) werden geschreven.

Daarom kan een micro/macro fotografisch onderzoek worden beperkt tot symmetrische en homogene aiflight donkerveldbelichting, waarmee naast het type lijnwerk ook de verschillen in dichtheid van de kleurapplicatie duidelijk zichtbaar kunnen worden gemaakt.

Volgens het watermerk van het gebruikte papier is het testament geschreven op "Reflex-hadernhaltig" fijn papier van Reflex in Büren/D (zie pagina 65 voor bewijs van het watermerk).

Een ander kenmerk van een handschrift dat optisch/fotografisch kan worden gemeten en gedocumenteerd is de uitlijning van de regels en de regelafstand. Hiervoor wordt het document gelijktijdig belicht en gefotografeerd in invallend en doorvallend licht.

Bevindingen van het uitgevoerde wetenschappelijke werk:

Volgens recent onderzoek op internet werd het papier ("Reflex hadernhaltig") met dit watermerk geproduceerd tot het jaar 2000 - het papier en het testament hebben dus een passend chronologisch verband.

In de drie beschikbare letters (VII-V16) helt de uitlijning van de lijnen iets naar rechts (het rechter uiteinde van de lijn is iets diagonaal lager dan het respectieve begin van de lijn); alleen in het Testament zijn de lijnen horizontaal.

Bovendien overlappen voor- en achterkant van de drie letters elkaar nauwelijks in de doorschijnende versie, terwijl in het Testament de voor- en achterkant bijna precies over elkaar heen liggen.

Prof. dr. Georg N. Nyman
Allg.beaid.ger.zert.Sachverständiger
A-1060 Wenen, Schadekgaße 2
Telefoon: +43 660 46 3438B
E-mail: georg.nyman@gerichIs-sv.at

Als bewijs is op pagina 66 een overlay te zien van de twee pagina's uit de brief van 2 september 1988 en op pagina 67 van de pagina's uit het testament.

Sommige van de onderzochte documenten vertonen aanzienlijke verschillen in de regels van afzonderlijke letters, cijfers en woorden.

De details worden gedetailleerd beschreven op de volgende pagina's en gedocumenteerd in micro- en macrofoto's.

De optische dichtheid van de kleurapplicatie varieert sterk op sommige plaatsen in het testament van 21 mei 1991 en sommige plaatsen geven de indruk dat afzonderlijke letters of delen van letters zijn overgetrokken.

Deze details worden ook gedetailleerd beschreven op de volgende pagina's en gedocumenteerd in micro- en macrofoto's.

Uit de som van alle beschreven macro-/microfotografisch gedocumenteerde bijzonderheden van de onderzochte documenten kan worden geconcludeerd dat er duidelijk zichtbare verschillen zijn in het type, de dikte, de vorm en de dikte van de lijnen van de letters en cijfers tussen de lettertypen (fontlijnen) van de stortings- en overschrijvingsbewijzen en sommige brieven en het testament.

De interpretatie of beoordeling van deze verschillen is de verantwoordelijkheid van een competente expert of een instituut dat gespecialiseerd is op dit gebied.



Prof. dr. Georg N. Nyman
Beëdigd en deskundige Specialist gebieden
60.10/60.13

De volgende 67 pagina's met bevindingen en evaluatie - pagina's 1-67

Provinciale rechtbank St. Pölten
Schieilstadtring 6
3100 St. Pölten

Ref: 24CG88/10d-139

Wenen, 10 januari 2015

Ref: Registratie van bevindingen en analyses voor RS 24CG88/10d (G. Wagner - W. Sobotka)

Om de bestelling te bevestigen, reproduceert u nogmaals de 8 sluitingsdatum:

1 werd op 24 november 2014 bij beschikking van het Landgericht St. Pölten als deskundige in bovengenoemde zaak benoemd:

1. Het rapport is gebaseerd op wetenschappelijk deskundig advies over de de volgende vragen en onderwerpen
2. De vragen die naar het oordeel van de deskundige niet onder diens professionele en technische competentie vallen te worden afgescheiden en er dient te worden aangegeven op welk(e) gebied(en) deze afgescheiden vragen betrekking hebben.

De volgende vragen werden aan de expert gesteld voor verwerking/beantwoording/expert opinion:

1. De vier vragen volgens de verklaring van 29 maart 2010 (te vinden in deel I, 0 N 8, pagina 2) moeten worden beantwoord
2. De vragen volgens het deskundigenbericht van de rechtbank van 22 oktober 2010 (te vinden in deel 1, 0 N 39, punt B) dienen te worden beantwoord, waarbij wordt verwezen naar de respectieve referenties en bewijsstukken
3. De vragenlijsten van de eiser van 12 mei 2014 (O N 116) en die van de verweerder van 19 mei 2014 (ON i my moeten worden beantwoord.

De 's zijn gemaakt met de volgende apparaten en systemen:

1. Reichert Polyvar/Met onderzoeksmicroscop - met verlichting met gereflecteerd en doorvallend licht, polarisatie- en fluorescentie-inrichting, digitale beelden met bevestigde Nikon Df en Nikon D800 camera's
2. Nikon SMZ-U stereomicroscop voor onderzoek met apparatuur voor gereflecteerd en doorvallend licht en Nikon Df en Nikon D800 digitale opzetcamera's
3. Dunco macrostatief met verticale kolom, balgsysteem met macrolenzen van verschillende brandpuntsafstanden, macroflitsverlichting met automatische regeling

De foto's zijn genomen in het ruwe bestandsformaat Nikon NEF en vervolgens geconverteerd naar jpg in Photoshop CS6 of Lightroom 5.

Schermafbeeldingen werden genomen op de Apple iMac in png-formaat en ofwel niet bewerkt ofwel bewerkt zoals voorheen, afhankelijk van de vereisten.

Er werden geen chemische of destructieve analyses uitgevoerd op de documenten

Voor de belichting werden flitssystemen of halogeenlampen .

Het onderzoek richtte zich op het verkrijgen van wetenschappelijk (optisch en microscopisch) vaststelbare bevindingen uit het onderzoek van het testament, drie brieven en verschillende notities en overschrijvings- en betalingsbewijzen. Een lijst van de onderzochte documenten is te vinden aan het einde van pagina 53,

Ten eerste een serie gedetailleerde foto's van de handtekening van mevrouw Lydia Wagner van de vier betalingsbewijzen, die als bijlagen V2-V4 en van de drie bijlagen V18-20 werden genomen,

De naam "Wagner" is vergroot van alle vier de uitgiftebonnen en het is te zien dat de uitlooptus van de beginletter "W" zonder onderbreking en zonder herkenbare vertraging verbonden met de opwaartse rechterlijn van de letter "W".

Het valt ook op dat deze uitlooptus altijd een opvallende neerwaartse aanloop heeft aan het einde van de opwaartse lijn - deze is soms afgerond, soms wijst hij bijna onder een steile hoek naar beneden.

De volgende vier gedetailleerde vergrotingen tonen het naamplaatje en de bijbehorende zeer gedetailleerde vergroting van de tuit van de letter "W":



— . . . =

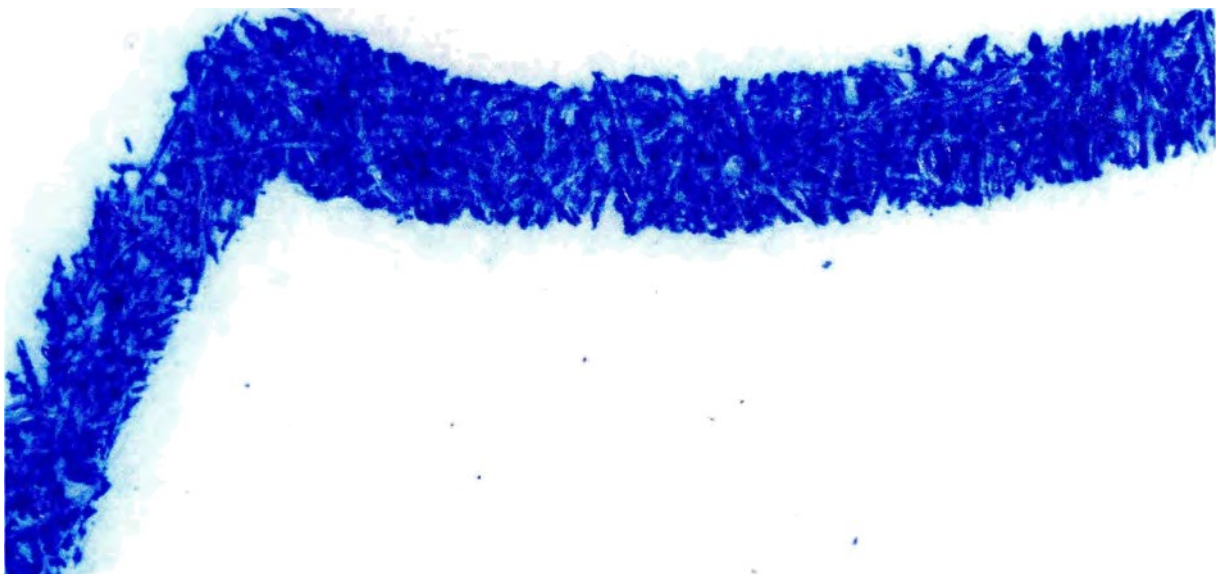

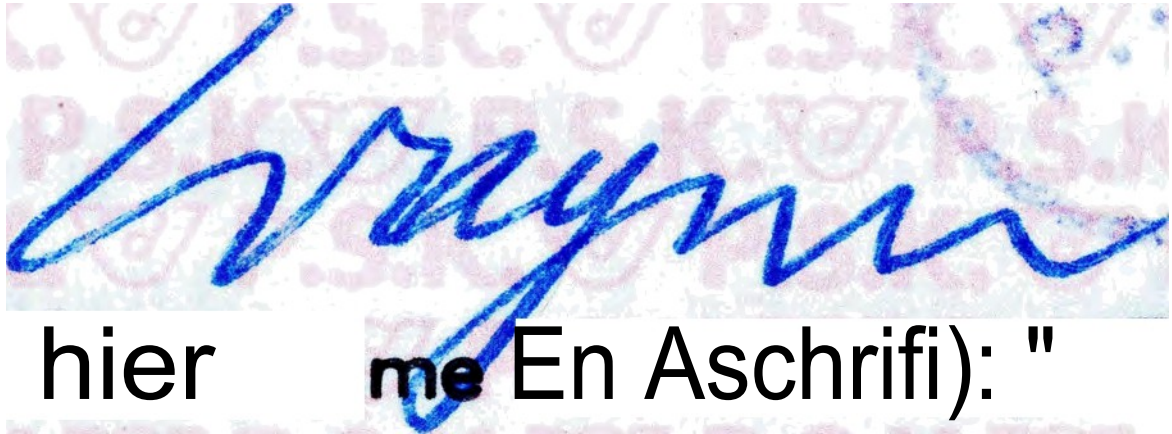

hier me En Aschrifi): "
(Geen

a " w- .s-+ a c.a" w+ - a

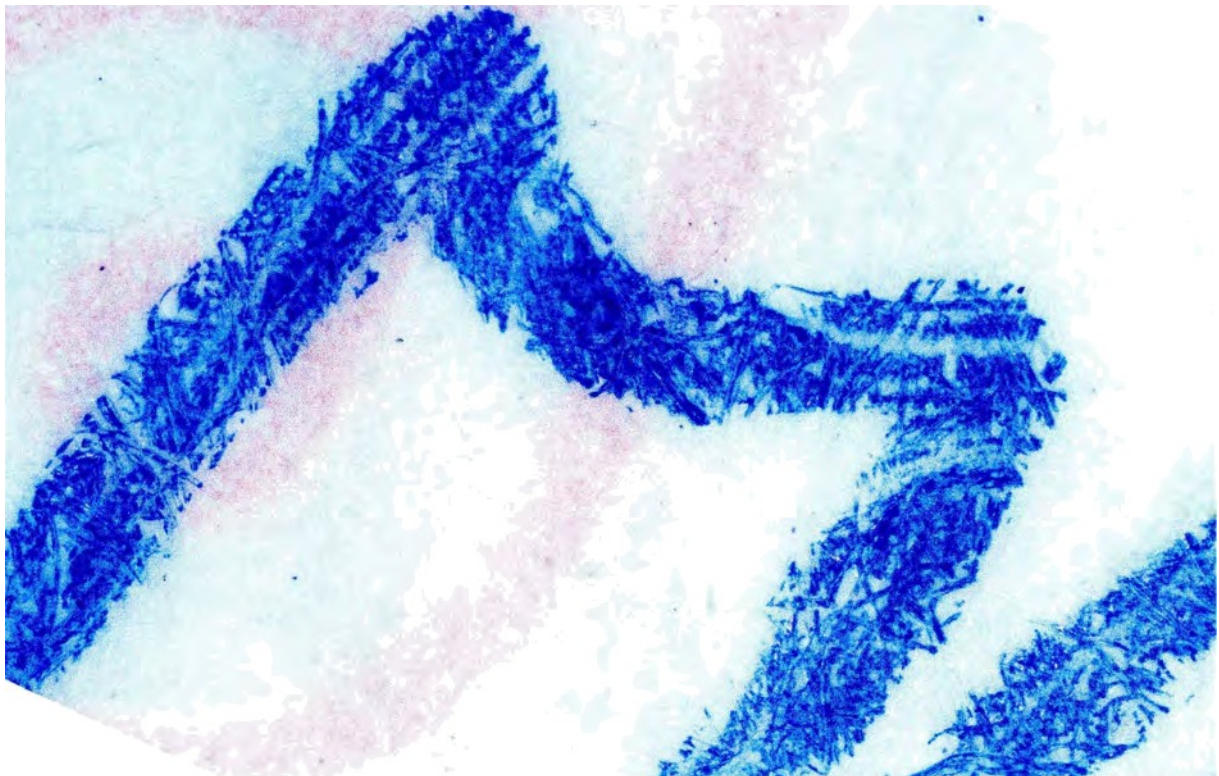

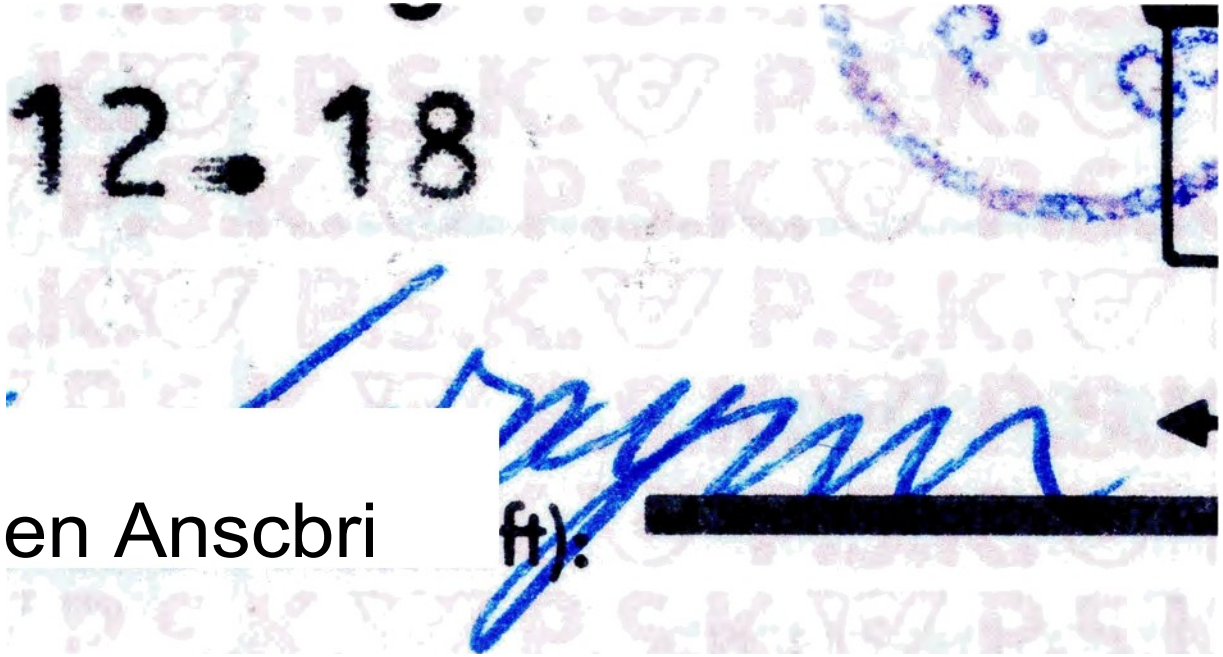

en Ansbri ft):

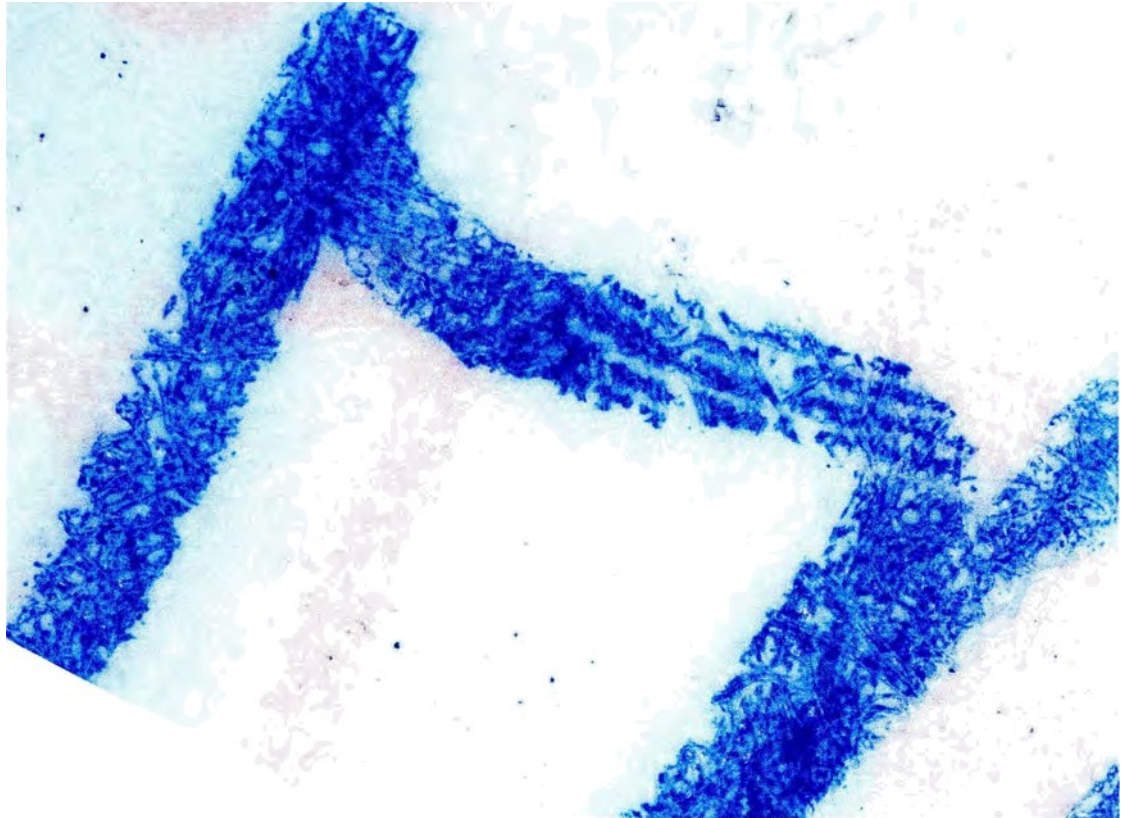

Prof. dr. Georg N. Nyman
Allg. beid. gor. zerl. 6a Öwerst 8nd' r A-
1080 Wien, Schadekgaeee 2
Telefoon: +43 000 48 34389
Email: eeorg.nyrrer@gericfls---.a





le

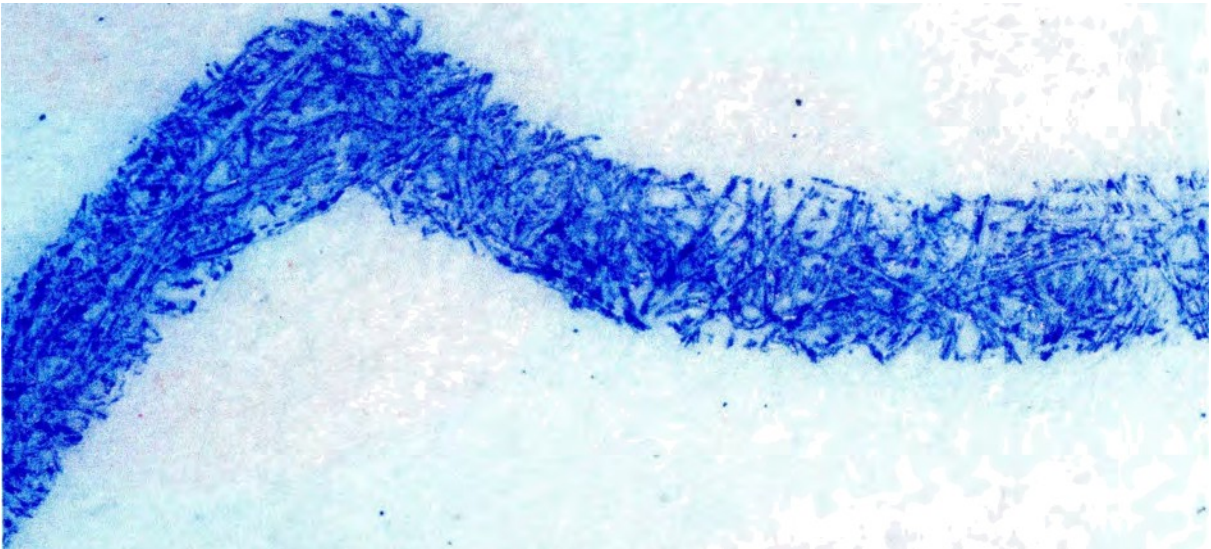

Prof. dr. Georg N. Nyman
Allg.baeid.ger.zsrt.Sachvemand@r
A-1060 Wenen, Schadekgasse 2
Telefoon. +43 860 46 34389
E-mail: georg.nyman@gerichte-sv.at

De ß-letter "W" komt nog twee keer voor op een liberweisungsauftrag - twee keer in het woord "Wohngemeinschaft" op de met de hand gedateerde betaalbon voor 8000 Schilling van 19 februari 1990.

P.S.K. Österreichische Postsparkasse
ÜBERWEISUNGS-AUFTRAG

Zahlungszweck
*Betriebskosten Wohngemeinschaft 4
Hörnlebach, Schiffweg 7, 10. Gemeinde*

Datum: *10 2 1990*

Klant: ""

P. S. K. Kto. N / Giro-Kto. Nr. d. Auftraggebers
9013.555

Lydia Wagner
t220 nia

P. S. K. Kto. Nr. d. Bank

Ontvanger:

P. S. K. Kto. Nr./Giro-Kto. Nr. d. Empfängers
43 17 830

*Kto. Nr. 400 - 089555
Wohngemeinschaft 4, Hörnlebach
Bankleitzahl 19532*

Lesezone - Bitte weder auf der Vorder- noch auf der Rückseite beschriften oder bestempeln

0 00 090 135 5 5 * 0 00 0 00
0ß

6 +

Hier is een gedetailleerde vergroting van de twee tuiten van de letters "W"

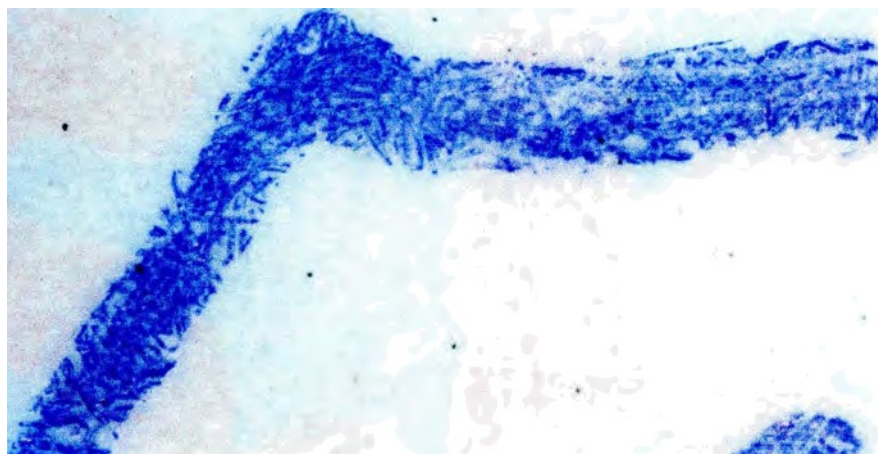

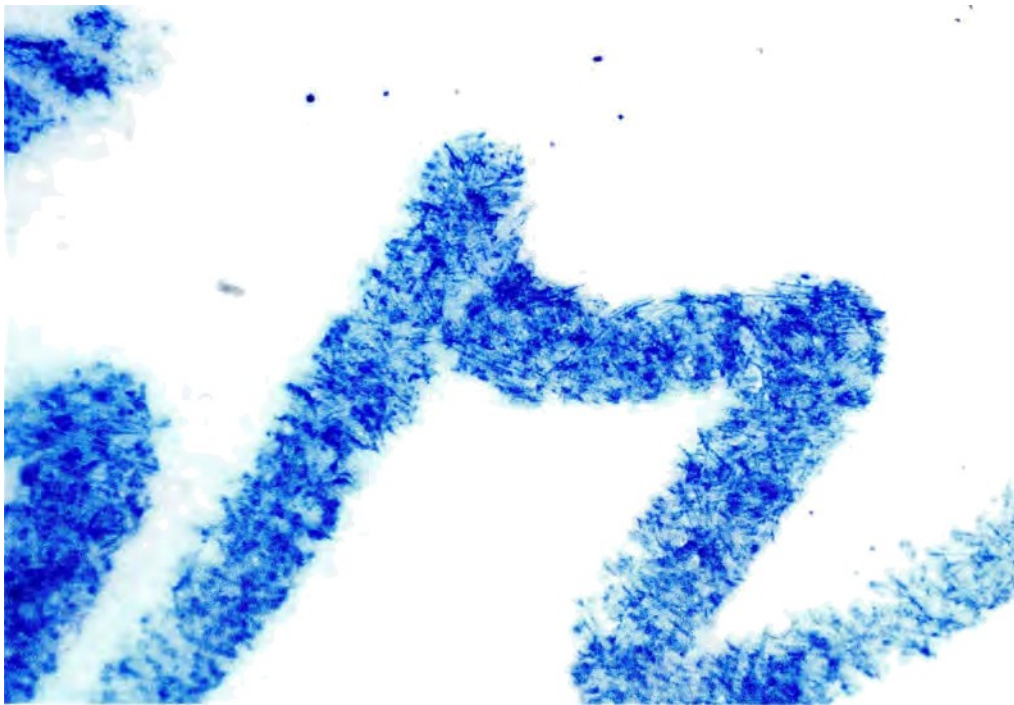

Hieronder staan andere afbeeldingen van de letter q̄if' uit andere geschreven bronnen. Manuscriptbron V12 bevat een serie .W" Hier volgt een overzicht van dit document, gedateerd 19 maart 1993

En hallet omw eenmaal die Absicht der
Fassung. En behu Himmel wie haben wir
En davor abgenaten, von wegen der Kinder
der Eltern, der Familie. Das hielten wir
nicht für schäfen. Und ich hätte es
ander machen müssen, wie ich
moralischer gewesen.

Nurjes hat mir Nollie einen ganz ganz
liegenden Weisheitsbrief geschrieben.

Es war meine abstrakte Freunde mit dem
Ebnistbaum. Sag ich - ~~der~~ hochtuten
Jente!

Es wird En oben dass ich seit 4 Wochen
großen Stamm in. Pfeilspinger einen Schmen
riso habe. Nach 4 Wochen gibt's kommt
es idemorgen herunter. Meine Behinderung
En allem noch dass's kommt En En
nicht vorstellen. Jetzt nicht das Schmen.

Nach mir wieder mal die Freunde eines
Briefs Herzlich immermit En

Ena Lydia

2

Aan de linkerkant, in de laatste paragraaf, staat het woord "qWhy" en aan de rechterkant
.Weisst'- hier is het gedeelte vergroot

nemaudam
when

V12

gusben

syant etwas je
me Entrellins

de n'hemmenen h
jn allen met

De gedetailleerde vergrotingen van deze brieven kun je hier bekijken





Op V13 en V14, een smart V. n 27.6.90 staan nog meer grote "W", die je hier kunt zien zijn - voorlopig - de overzichtsweergave van een grotere sectie:

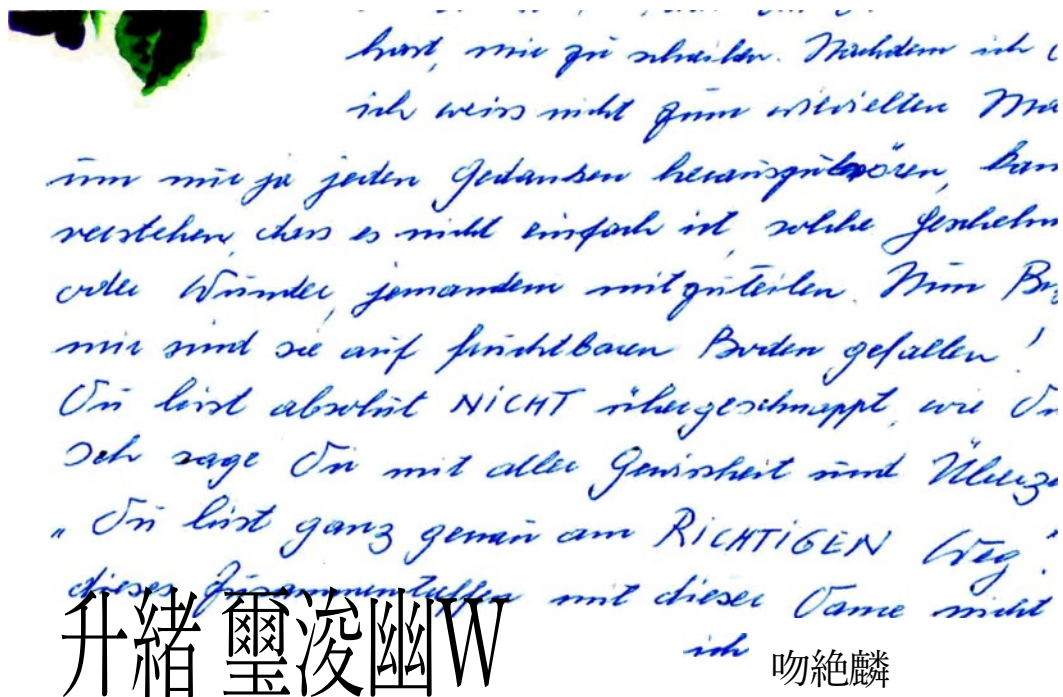

Es gab schon lange vorher keine
Lithokauten mehr.) Ich kann diesen Mann
schon nicht

Wort.

nicht

De volgende illustraties verkregen bij een hogere vergroting:



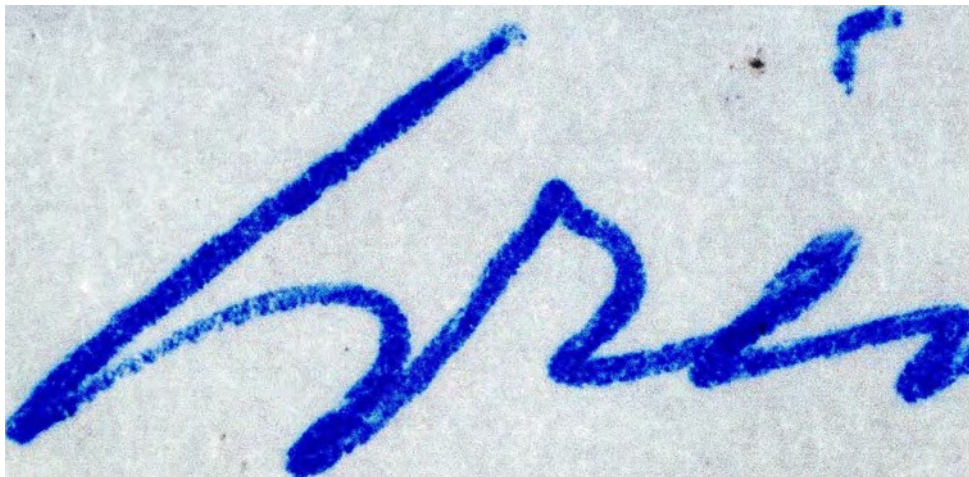

Op pagina 2 (V14) van hetzelfde boek staan nog meer "W" - nog een voorbeeld

Prof. dr. Georg N. Nyman

A-1060 Wenen, Schadalgasse 2

Telefoon: +43 660 46 34389

E-mail: georg.nyman@gerichts-sv.at

de regels van de schrijver (vanaf het woord "Wege" in de 4e regel)

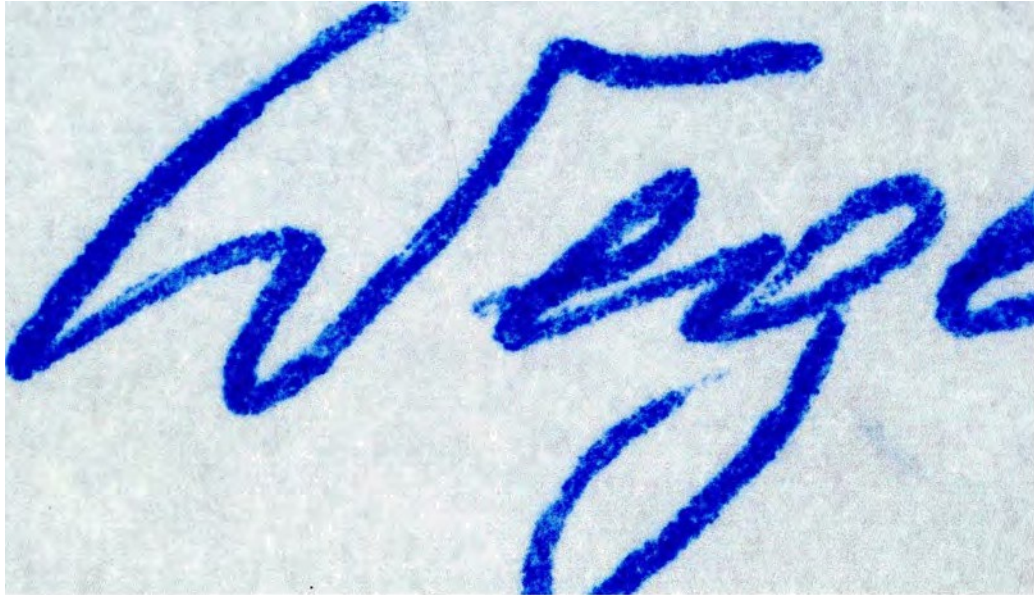

Alle voorbeelden laten een vrij continue overgang zien van de opgaande slag van de "W" aan het letter in een uitlopende slag die begint aan het einde van de opgaande slag en waar geen onderbreking kan worden herkend.

Hieronder staan verschillende voorbeelden van "W"-letters uit het Testament van 21 mei 1991

Eerst de "W" van het woord "Weiters" op de eerste pagina, laatste alinea

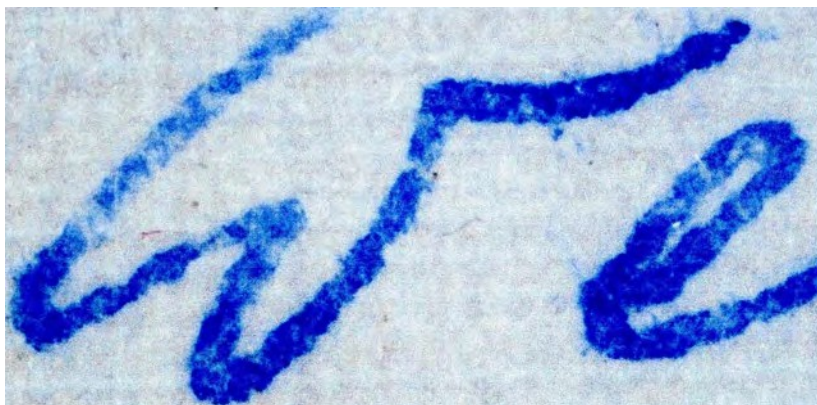

Prof. dr. Georg N. Nyman
A-1080 Wenen, Schadaltgaana 2
Telefoon: +43 080 40 3438s
E-mail: georg.nyman@gerichta-av.at

Hier is de "W" van de 16e regel van de eerste pagina in het woord "Vienna" (Wenen)



De "W" van het woord "Wagner" in de 11e regel van de eerste pagina

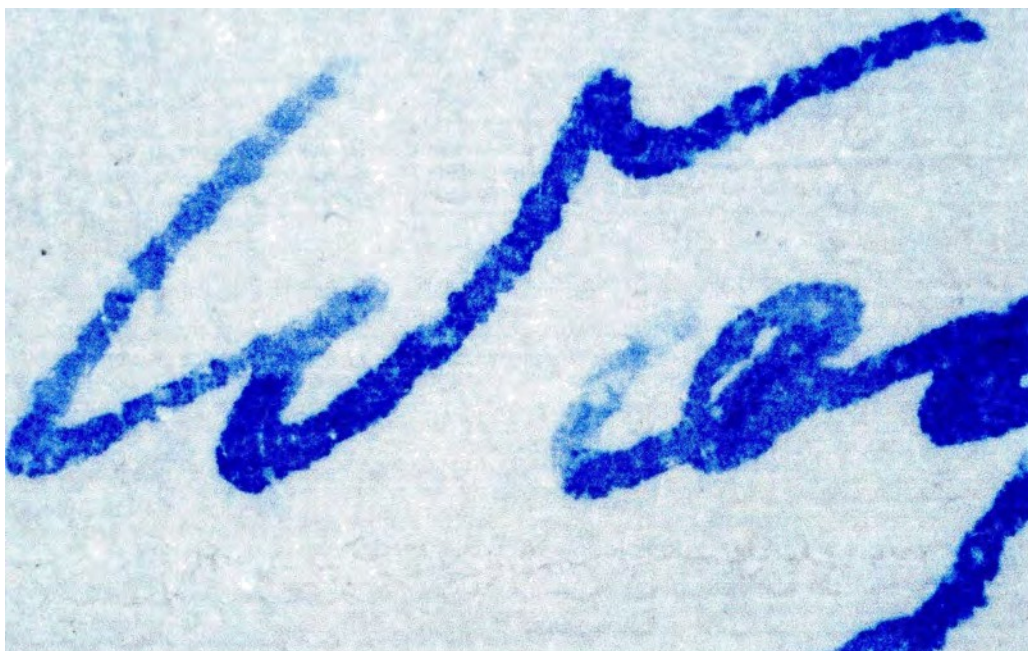

De "W" van het woord "Waldhausen" in de 10e regel van de eerste pagina



De "W" van het woord "Wagner" op de tweede pagina in de 9e regel

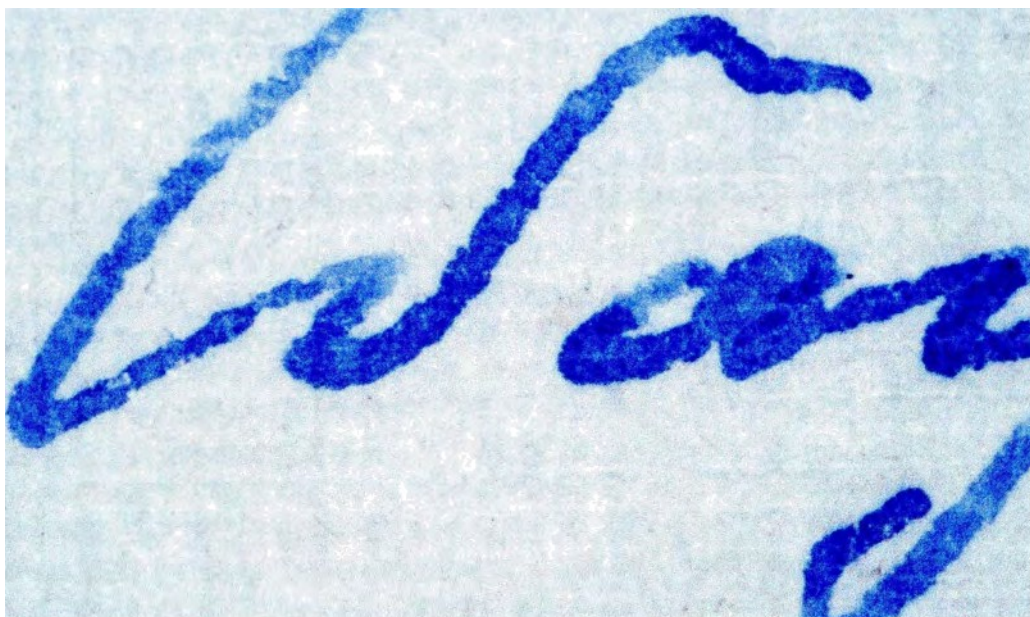

En tot slot de 'W' van de signatuur, het woord "Wagner" van het Testamento



De "W" uit het testament zijn visueel meer onderbroken in hun stroom en sommige hebben een verschillende kleurintensiteit langs de lijnen.

Het uiteinde van de "W" rechtsboven, de tuit, toont een harde grens aan de kleurdichtheid die verder niet wordt aangetroffen in andere schrijfmonsters. Hier is een sterkere vergroting van dit detail

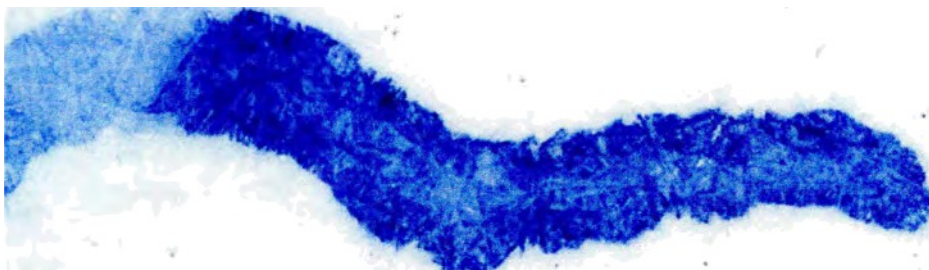

Een passage met vergelijkbare bijzonderheden is ook te vinden op de eerste pagina van het testament, in de 18e regel in de letter "W" van Dr. Johann Wagner - hier met een vergelijkbare vergroting

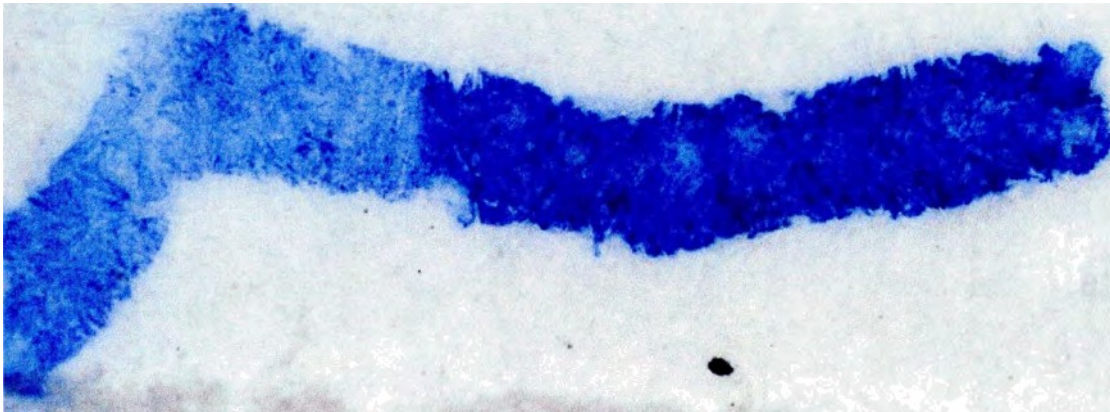

8

Evenzo in de 5e regel van de eerste pagina met hetzelfde woord en dezelfde letters

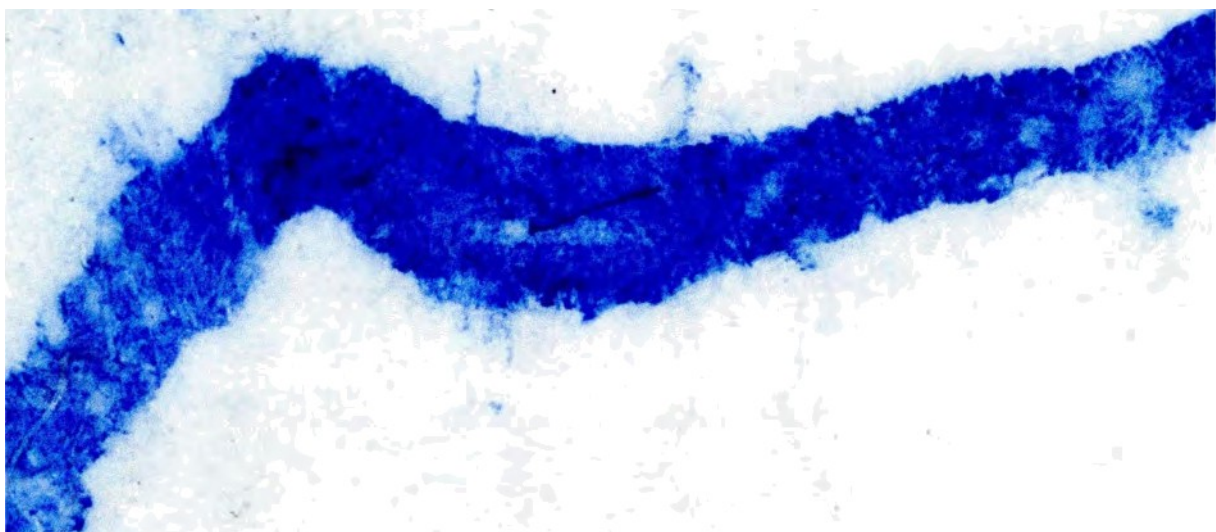

17

Ook hier wordt benadrukt dat de visueel herkenbare verschillen in de getoonde lijnen op geen enkele manier worden geïnterpreteerd of geëvalueerd, maar alleen gepresenteerd.

Zoals eerder benadrukt, is de interpretatie en evaluatie de verantwoordelijkheid van een competente en professioneel opgeleide deskundige.

Verdere interessante details kunnen worden getoond aan de hand van het woord "Lydia". De vier bovengenoemde betaalstroken waren ondertekend met de volledige voornaam [Lydia].

De algemene weergave van dit woord is als volgt, gevolgd door een gedetailleerde weergave van het snijpunt van de twee lijnen in de "L"

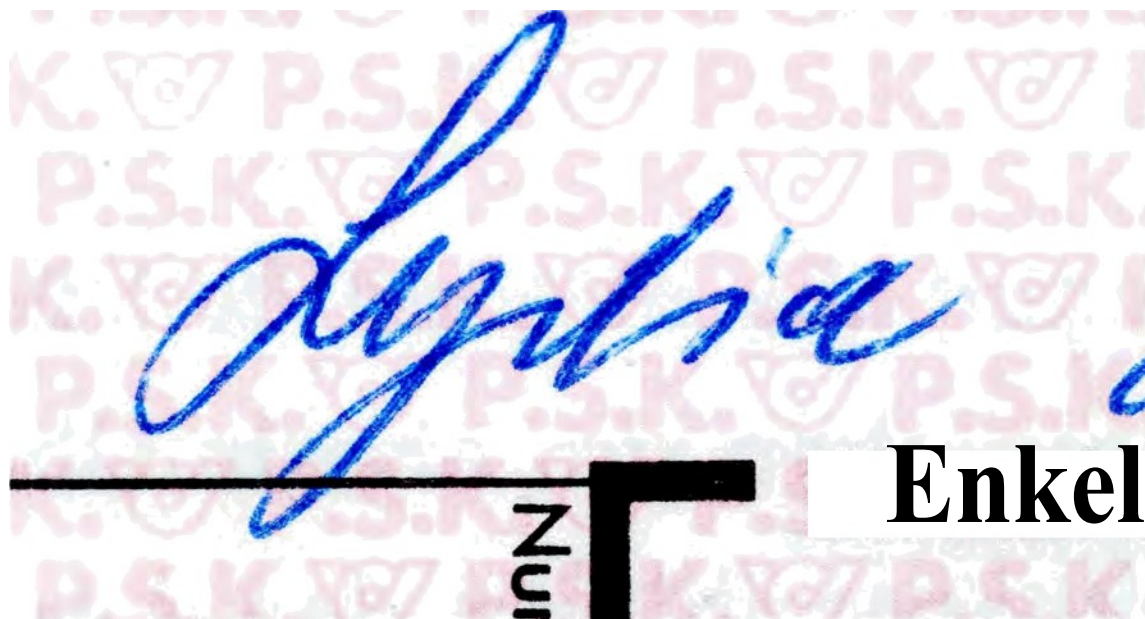

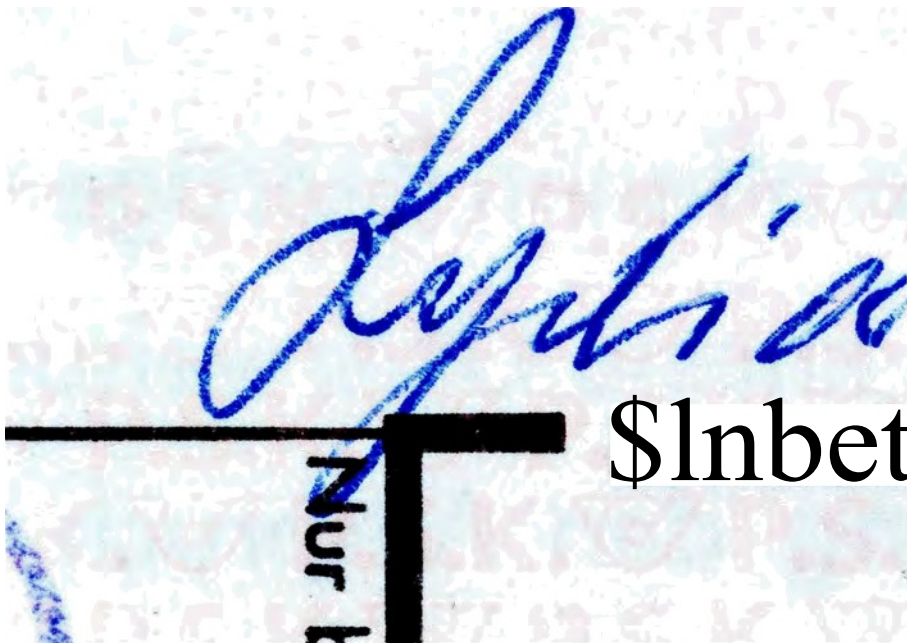
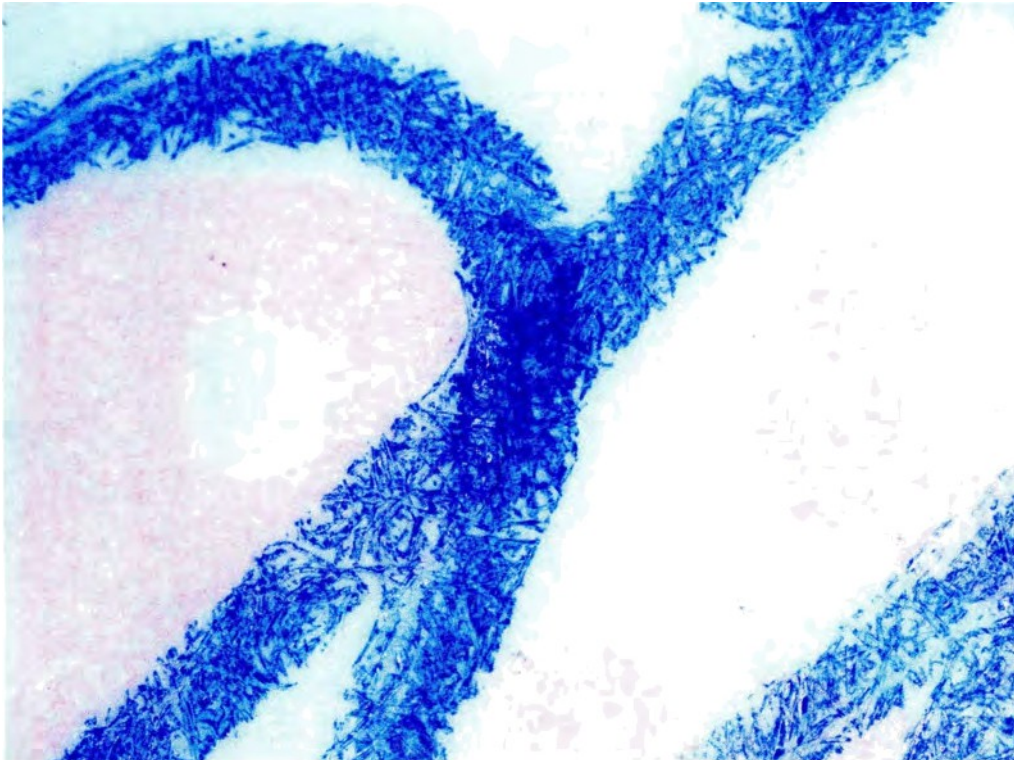

\$Inbetaler

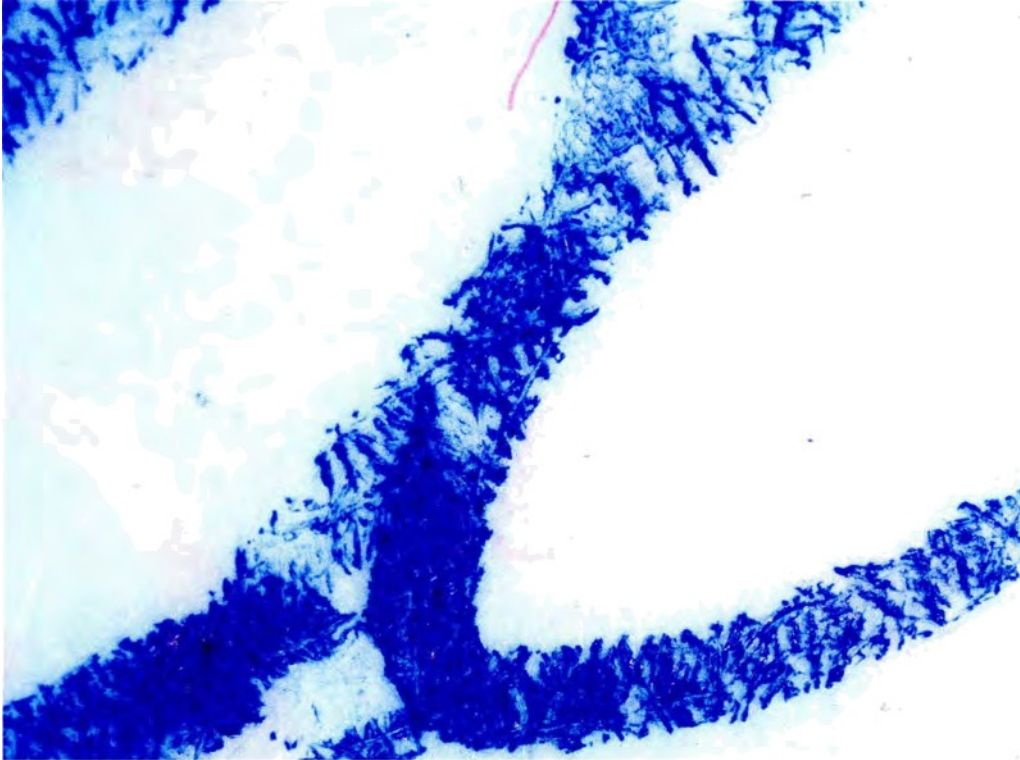

Zahlungsbetrag

9.12

Handwritten signature in blue ink, partially obscured by a white box.

Einzahler (Name und /)



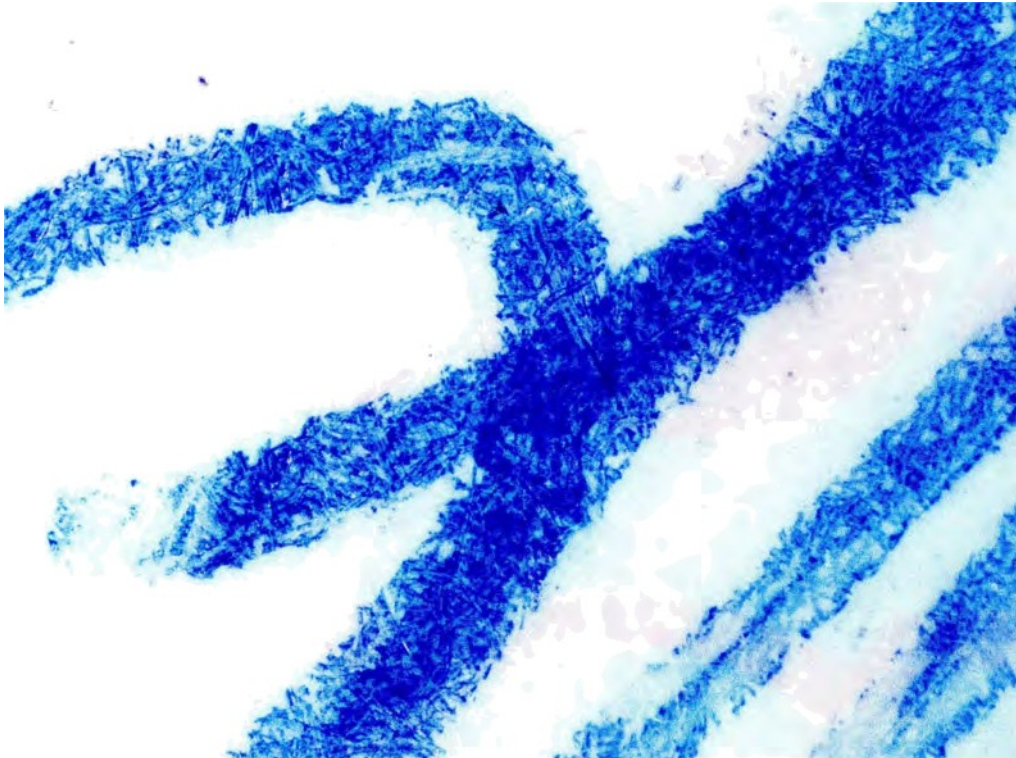

Lydia

Auftraggeber:

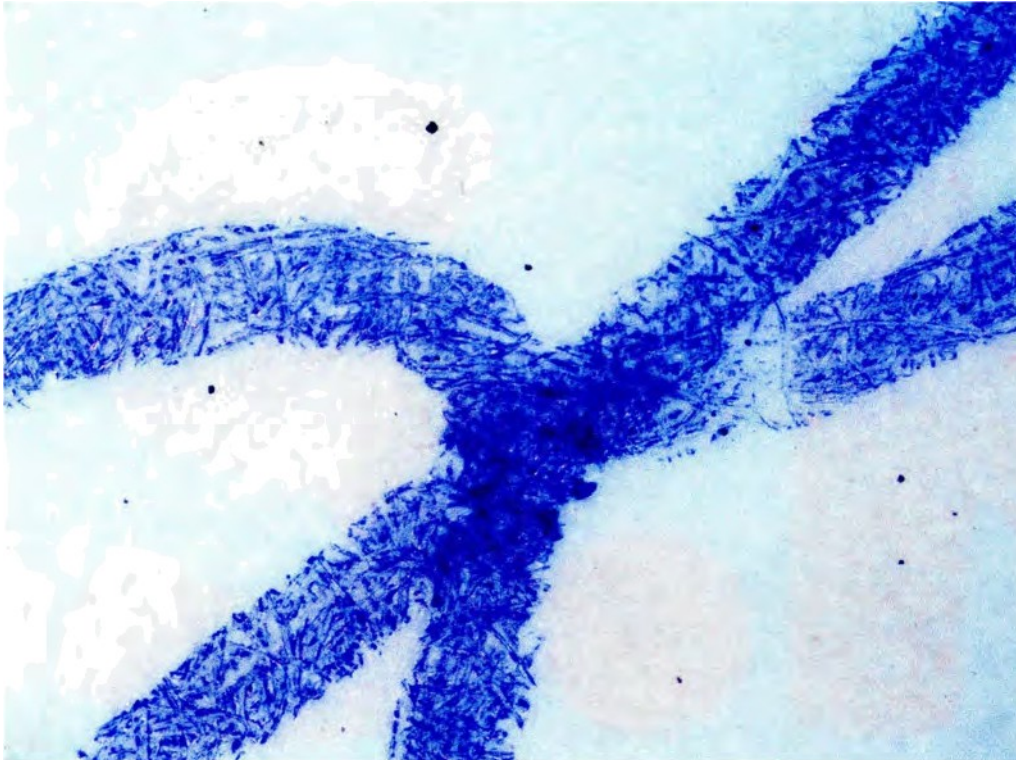

Bij alle "r"s is te zien dat de dalende, elkaar kruisende strepen zijn gemaakt zonder significante variaties in dichtheid en zonder een duidelijke verandering in de richting van de streep. De neerwaartse streken na de "L"-lus wijzen allemaal neerwaarts naar het begin van de letter "y", die naadloos doorloopt.

In het testament ziet dezelfde regelovergang van de "L" in verband met de volgende "qy" in het woord "Lydia" van de handtekening er als volgt uit

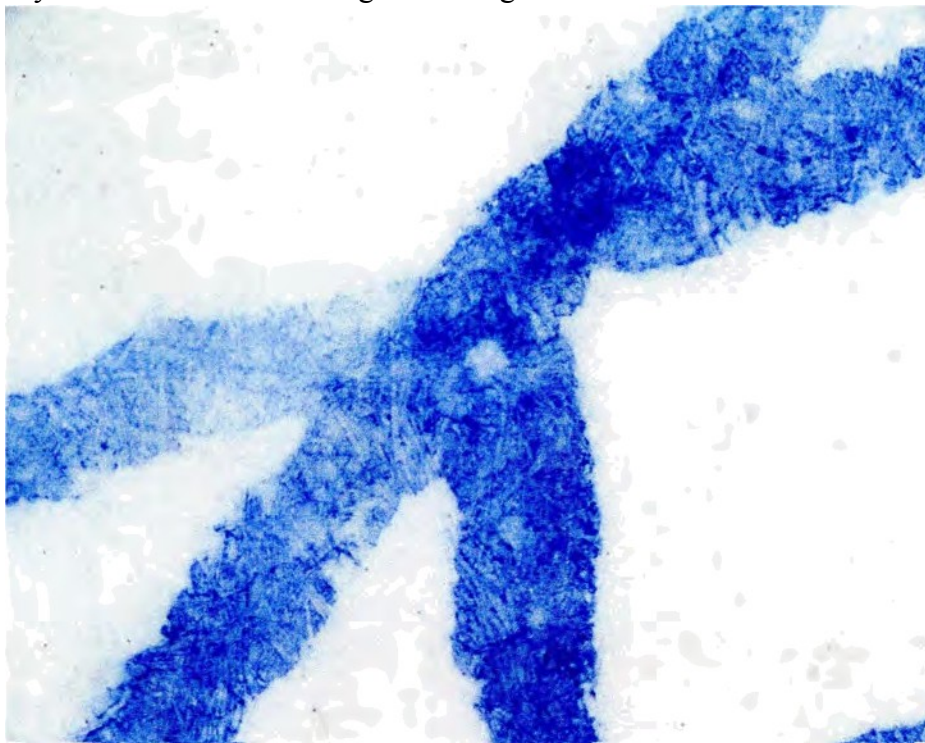

De volgende letter "y" van de handtekening onder het testament heeft twee visueel opvallende eigenaardigheden, die gemakkelijk te herkennen bij een hogere vergroting - het begin van de neergaande slag van de "y" begint niet aan het bovenste uiteinde van de opgaande slag (zoals zien is in de flrlag opmerkingen) en er zijn herkenbare verschillen in de dichtheid van de kleurapplicatie in de lus

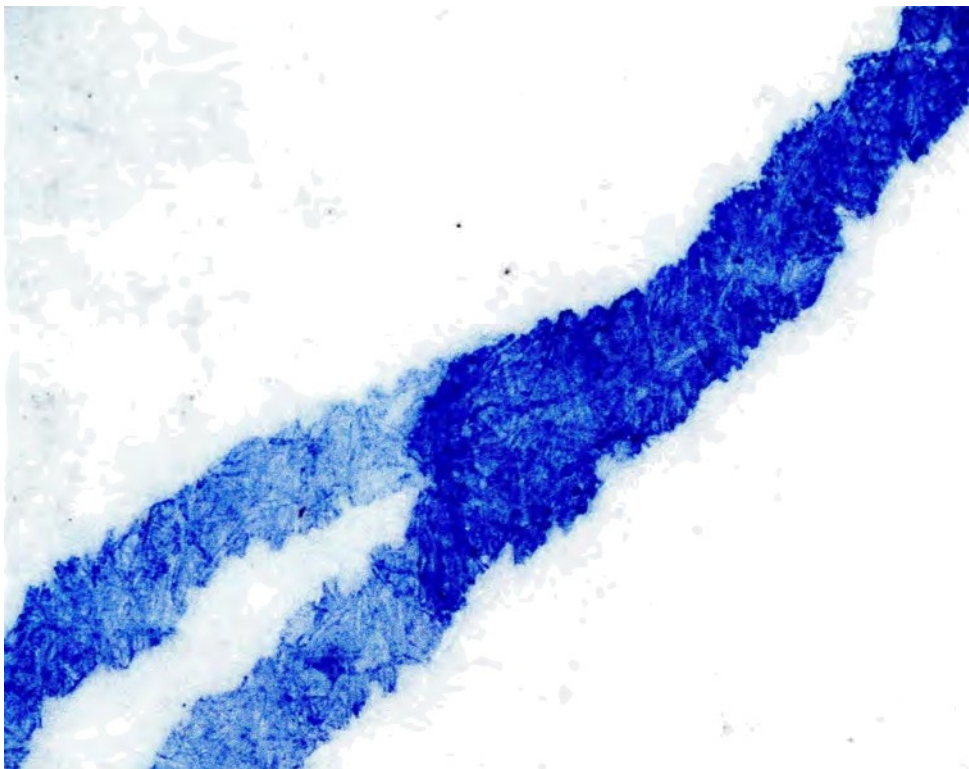
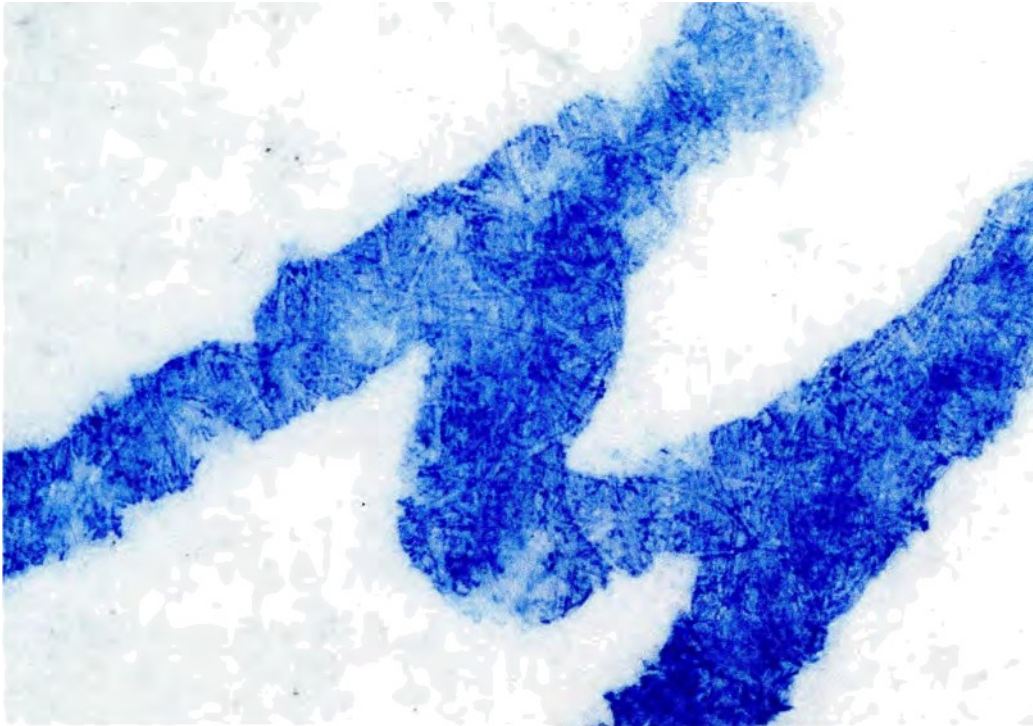

De "a" aan het einde van het woord "Lydia" heeft ook een interessant en meestal consistent kenmerk - de lus van de "a" wordt bijna altijd naar binnen getrokken na de opwaartse zwaai en beëindigd, of op zijn minst afgesloten met de neerwaartse lus van het begin van de letter. In dit geval kan ook visueel worden herkend dat het einde van de letter "a" een naar binnen gerichte lijn is binnen de lus.

Dit kenmerk is consistent op alle betaalstroken en op de biljetten in bijlagen 18-20. De "a" verschijnen vloeiend en gelijkmatig in de lijnen - zonder significante verschillen in de dichtheid van de kleurapplicatie.

Uit de fotomicrofoto's blijkt ook dat dit kenmerk in alle schrijfinstrumenten voorkomt, ook in verschillende.

Een andere, interessante vergelijking is mogelijk als men de regels van de naam "Lydia" uit de handtekening onder de notariële akte van 9 april 1974 vergelijkt met de door de notaris gewaarmerkte handtekening van mevrouw Wagner - dus beveiligd - met de regels van de voornaam uit de handtekening onder de brief van 27.6.90.

In de notariële akte werd de "li" op precies dezelfde manier geschreven als op alle overschrijvingen en betalingsbewijzen; in de genoemde brief zijn zowel de vorm als de regels zichtbaar anders.

Hier zijn beide inscripties - eerst van de notariële akte - eerst het overzicht, dan het detail van de "L" van deze handtekening

Jot - .jseigent9zern relr:jen, wot=i als ÄuIteilun=sschl9ssel
für jele Ii entunswon:..fer a *:n:heit Gea ..a "iotratoa
o-l-:Wurj vom 15.6.1971, Ziel I-sch-?O/? festgestellte
De rekensleutel wordt .
Salzburg, 9 april 1974

"Gartensiedlung"
Gemeinnützige Bau- und Wohnungsgenossenschaft
in Salzburg registrierte Genossenschaft mit
beschränkter Haftung in Liquidation

Lydia Wagner

BRZ1: 738/1974

Ik verklaar de echtheid van bovenstaande handtekening van de heer
Hofret Diplomkaufmann Paul F u c h s , Salzburg, Förstenallee-
Nummer 38/VI. als alleinvertretungsbefugter Liquidator für die

En hieronder staat een gedetailleerde vergroting van de eerste naam (de gelige achtergrond van het originele document is verkleind voor de duidelijkheid)

Prof. dr. Georg N. Nyman
Gecertificeerd expert A-1060 Wien,
Schadekgaase 2 Telefoon: +43
660 46 34389
E-mail: georg.nyman@gerichte-sv.at

De visueel herkenbare kenmerken van de lijnopmaak zijn identiek aan de kenmerken die op alle statiegeldbonnetjes en stortingsbonnen staan.



Hetzelfde onderschrift onder de brief van 27 juni 1990 toont een ander optisch beeld van de lijnen - hier op dezelfde manier geprepareerd voor een gemakkelijke visuele directe vergelijking:



Er zijn nog twee opmerkelijke "L"-streken van dezelfde letter - op de tweede pagina vinden we twee keer het woord "Lass" - beide "L"-streken zijn vrijwel identiek aan de vorige van de handtekening en verschillen in de manier waarop de lijnen zijn getrokken de "L" van de beveiligde scripts.



Opvallende verschillen in de lijnen van het letteropschrift zijn het ontbreken van een ronde bocht in de "L" in zowel de bovenste als onderste lus van de letter - de overgang, de kruising van de twee lijnen naar de "y" is heel anders in het letteropschrift en lijkt zonder enige dynamiek te zijn gemaakt.

De verticale schuine streep van de "a" aan het einde van de eerste naam - gescheiden van de elliptische **open** "a" lus - is alleen hier te vinden - alle "a" van de betaal- en stortingsbewijzen en de biljetten zijn nauw verbonden met deze lus.

Verskillende detailaanzichten van de kleine "a" van verschillende woorden in de bovengenoemde handgeschreven notities (V18, V19) volgen op de overeenkomstige overzichts-aanzichten van de notities:

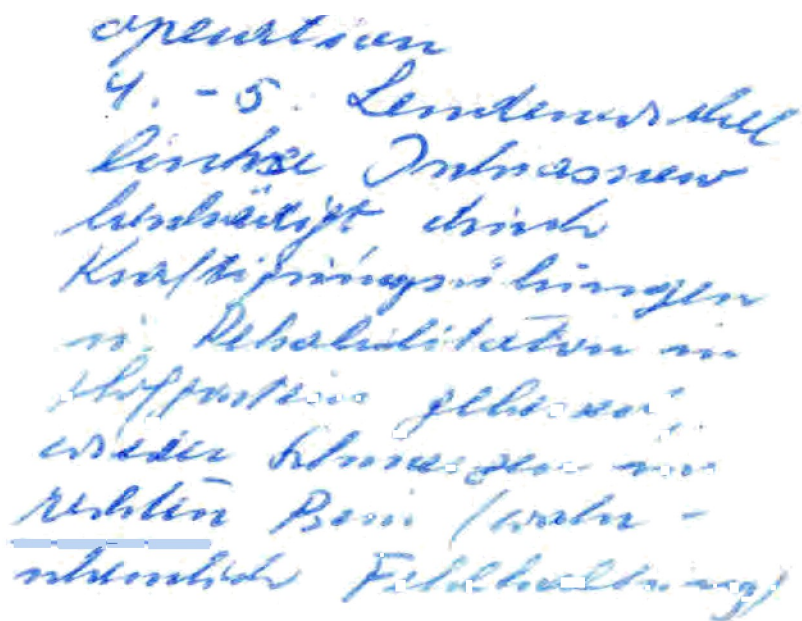

operation
4. - 5. Lendenweh
linke Intussus
beidseitig durch
Kraftigungsstörungen
in Rehabilitation in
Schmerzmittel
weder kommen
Klein Bein (wahr-
nehmbar Fehlhaltung)

3-94

An Kollegialität
Glenitstop Litter

von Glass bis Knie Kette.
Ozt. v. Harinuzt Inyebisener
3 x Paramed.

Empfehlung?
Orthopäde, oder

oder neurologische Comp. Tu

Prof. dr. Georg N. Nyman
Beëdigd deskundige A-t060 Wenen,
Schadakgasse 2 Telefoon: +43
660 46 34389
E-mail: georg.nyman@gerichta-sv.at

Hier de "a" van "safe key":

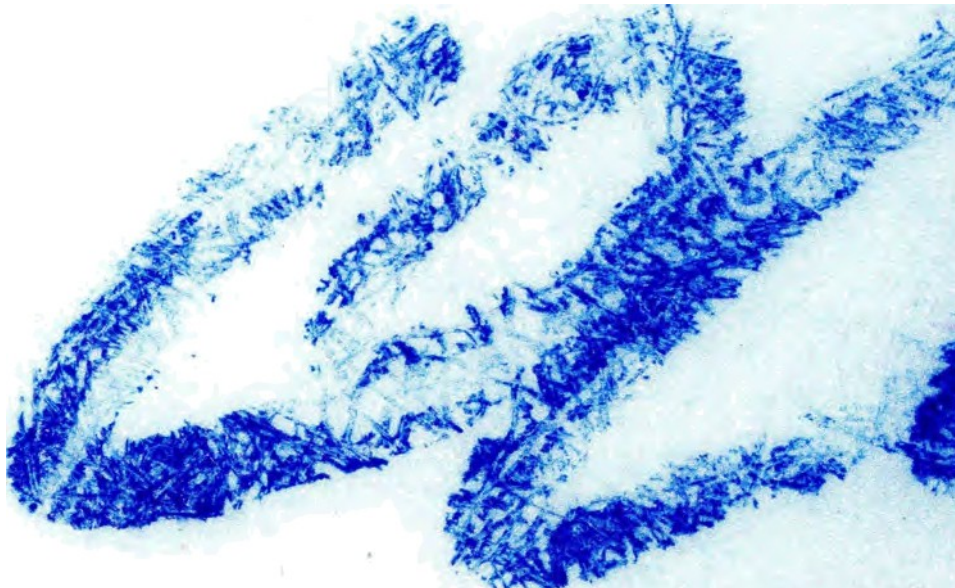
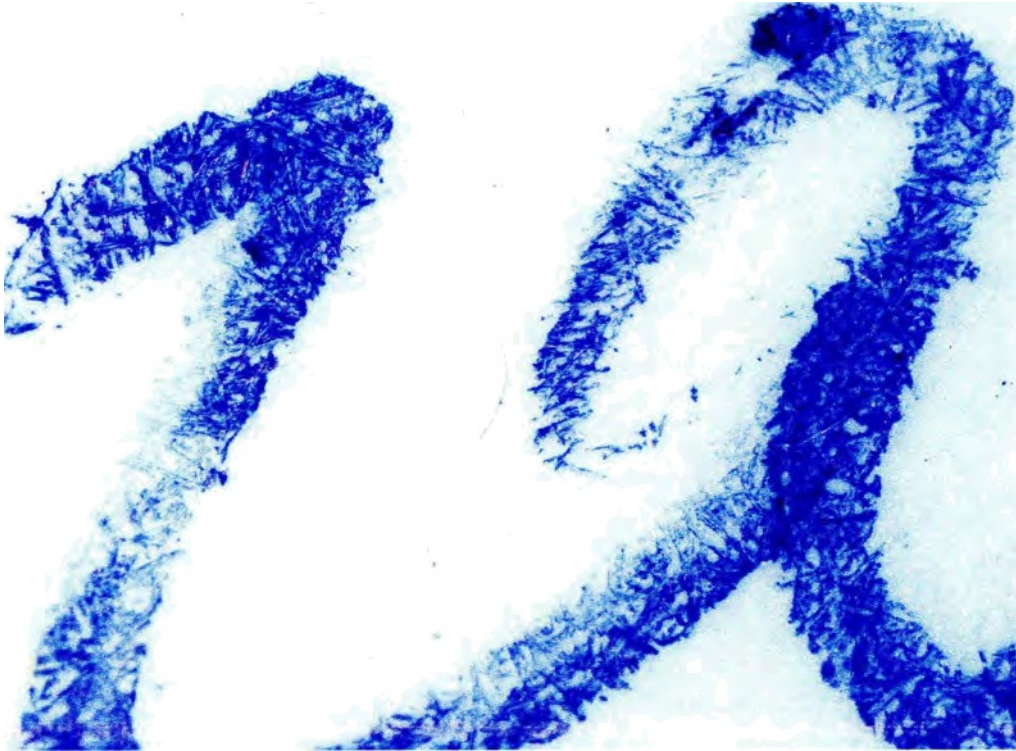

De "a" uit "collegialiteit"

De "a" van "bandscheibeneration".

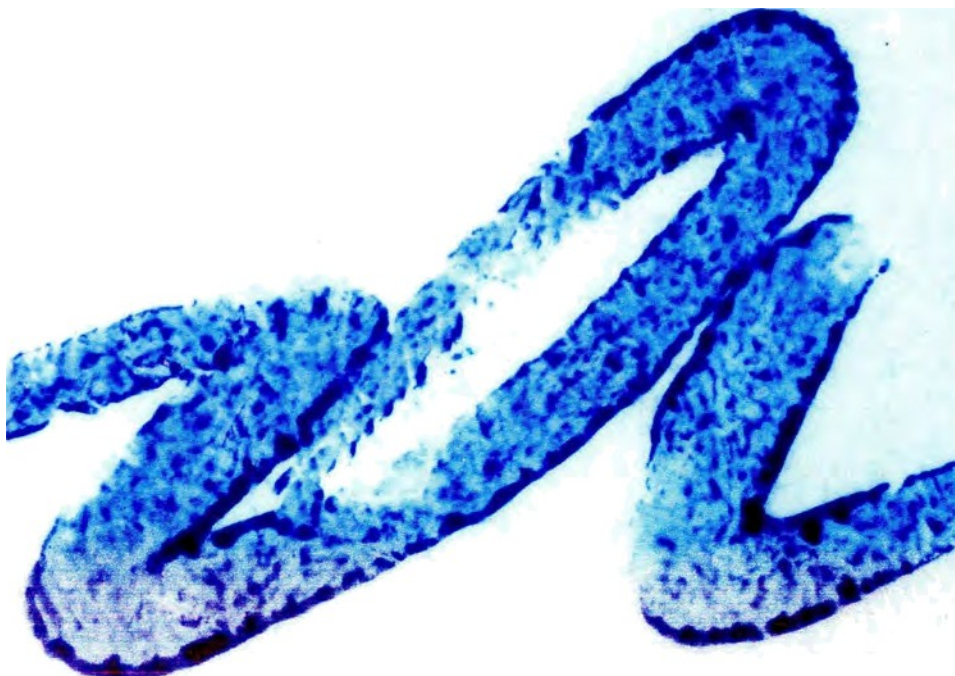

Hier de "a" van het woord "versterkende oefeningen":

Email: georg.nyman@gerichts-sv.at

De overboekingsopdracht (V18) voor 8000 schilling heeft dit visueel herkenbare kenmerk twee keer in de letters "a". Hier is het totaaloverzicht van dit biljet:

TOP BESTEL

<i>Be *</i> <i>Wimmerbad, Schiffweg 7</i>		S	g
Sch "etm iii9o manufacturing:	<i>Lydia Wagner</i>		
P. S. K. Kto. Nr./Giro-Kto. Nr. d. Auftraggebers 9013.555	Lydia Wagner 1320 €1en		
	E-pfänger:		
P. S. K. Kto. Nr./Giro-Kto. Nr. d. Empfängers <i>4311 830</i>	<i>Spanglerbank gll am See Kto-Nr. 400-081583 Gartenjennstraße 4, Wimmerbad Bankleitzahl 19532</i>		ILB713 - DVR.004

- Bitte wieder auf der Vorder- noch auf der Rückseite beschriften oder bestempeln

00009013555+ 00000000> 65+

De detailaanzichten van de twee letters laten vloeiende en duidelijke lijnen zien - hier eerst de .a' van Lydia en dan de .a' van Wagner





Ter vergelijking: de "a" van hetzelfde woord in de handtekening onder het testament ziet er duidelijk anders uit, net als de "a" van Lydia.

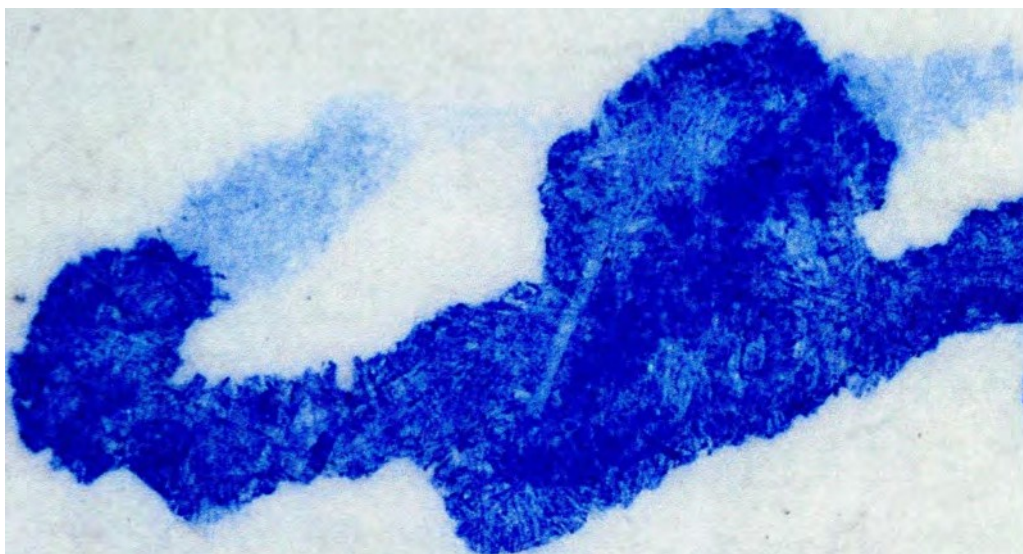

De verandering in kleurdichtheid aan het begin van de a-slag in de handtekening in het woord "Wagner" is opvallend - hier een sterke vergroting ervan

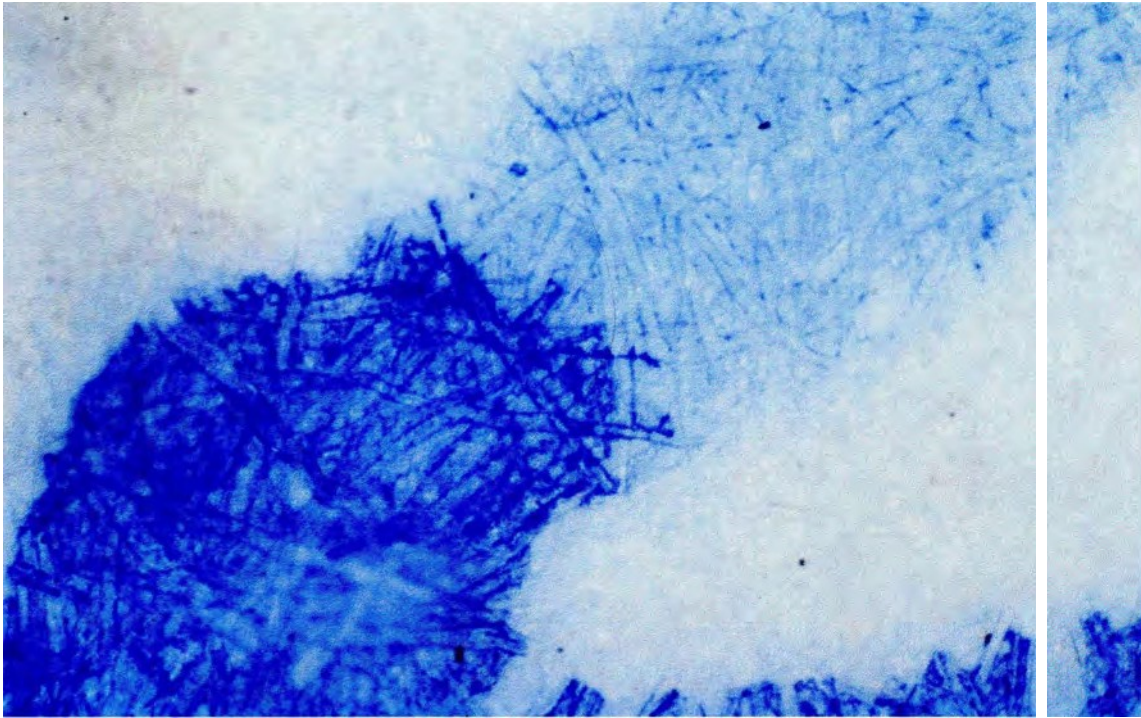

Andere "a" die in het testament voorkomen vertonen een soortgelijke, diffuse structuur met bijvoorbeeld

Deels verschillende kleurdichtheid in de lijnen en onduidelijke lijngeleiding

De "a" van "Mei 199 1"

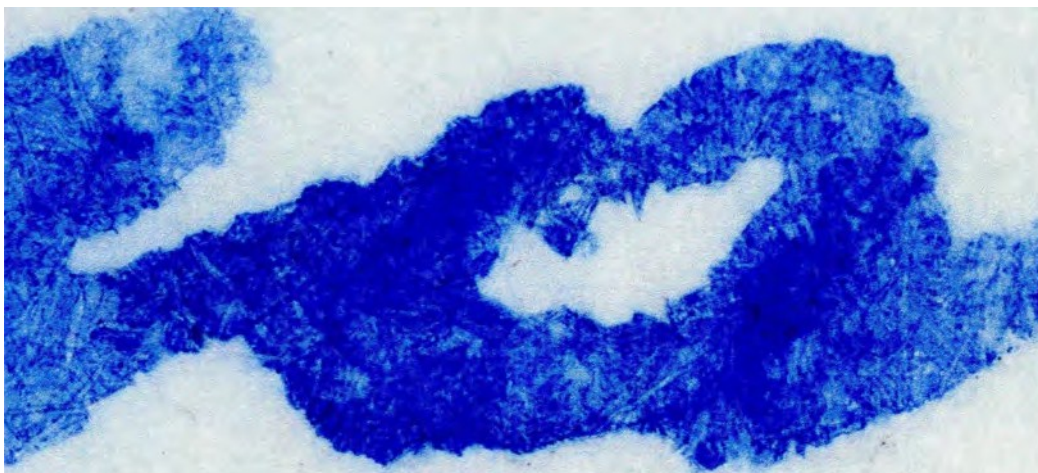

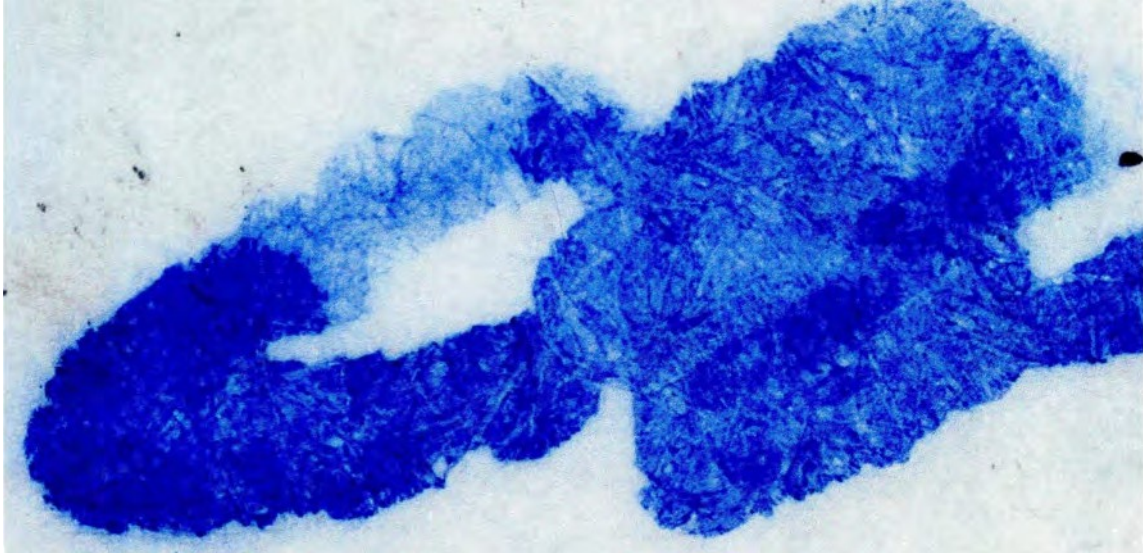

De "a" van het woord "Wagner" in de 9e regel van de tweede
pagina De "a" van het woord "Wagner" in de 18e regel van de eerste
pagina

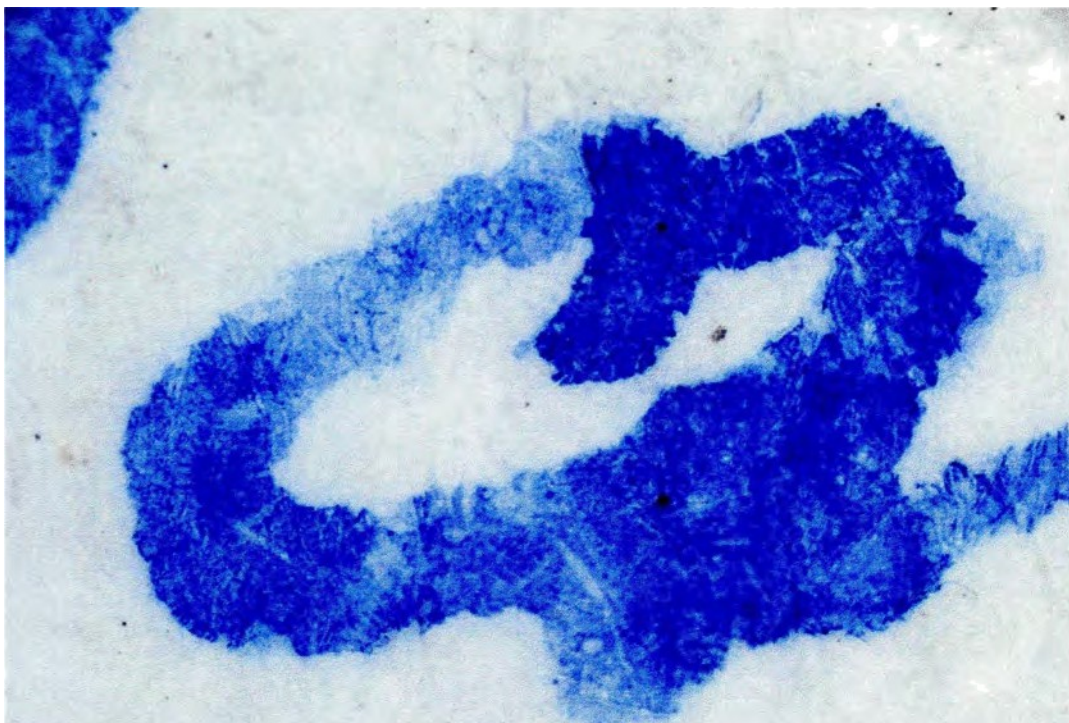

Prof. dr. Georg N. Nyman

A-1080 Wten, Ssjadel'gasso 2
Telefoon" +43 600 46 34389
E-mail: georg.nyman@Berichts-sv.at

De .a" van het woord "Wagner" op de 11e regel van de eerste pagina

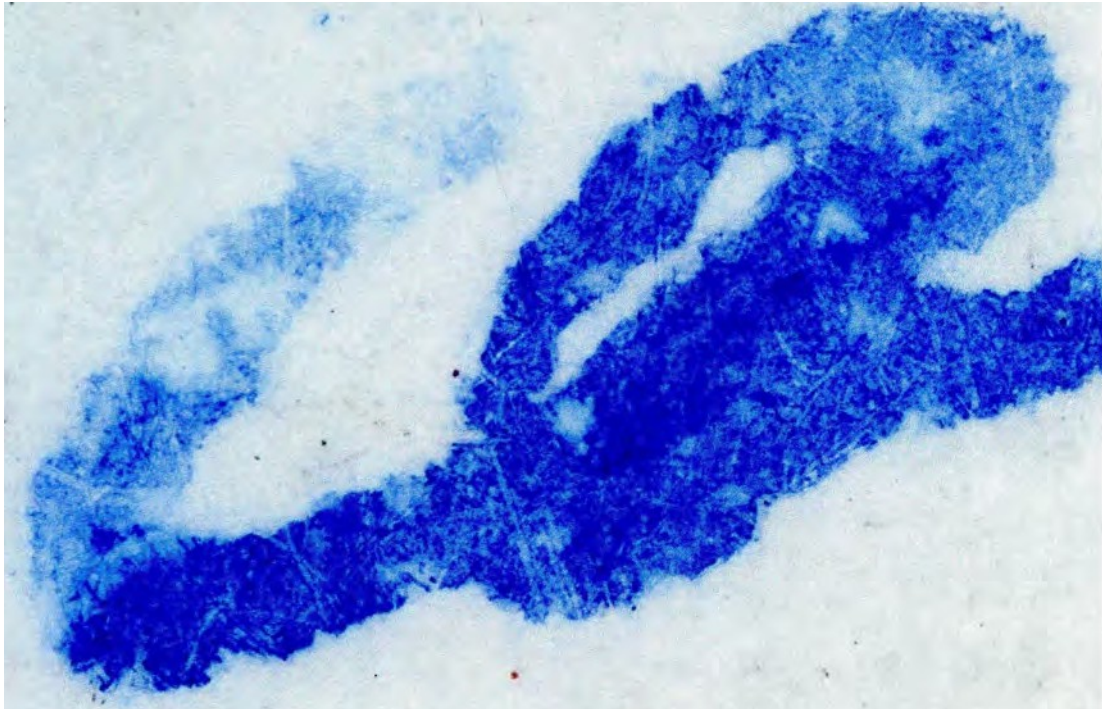

Ter vergelijking nogmaals een "a" van "Lydia" in de overboekingsopdracht van 19.2.90

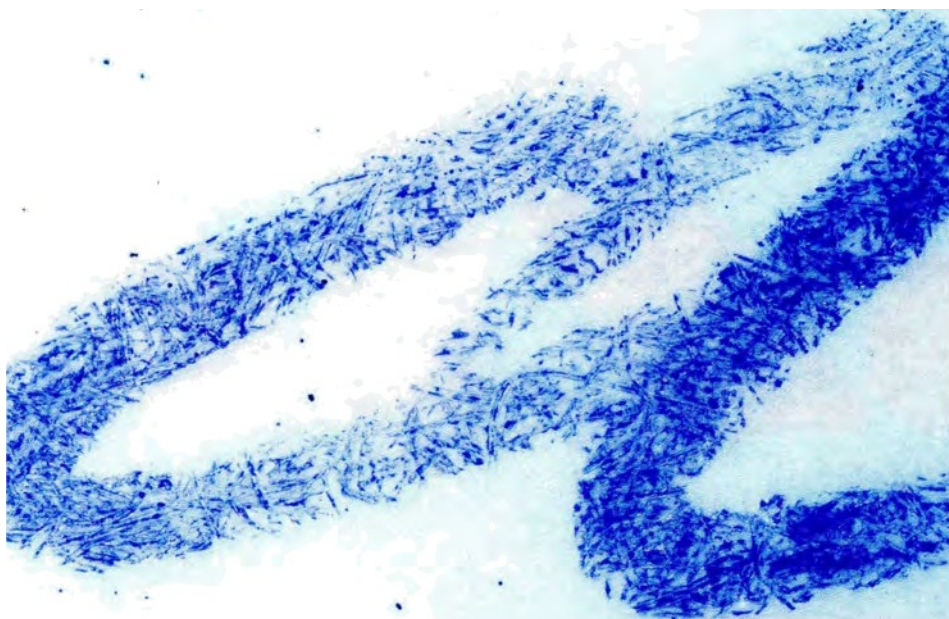

De regel van een andere letter in zowel het testament in de brief van 22 juni 1990 is anders dan het type regel in de overschrijvingsbewijzen.

Het is de "g", die bijna altijd met een ovale, gelijkmatig gevormde handtekeninglus werd geschreven op alle documenten als zeker zijn, maar die er vaak heel anders uitziet in de genoemde brief en in het testament. Alleen in de bankoverschrijving voor 8000,00 van 19 februari 1990 is Wagners "g" gescheiden in de handtekening en is de lus open geschreven - de "g" is echter verbonden met de primaire "a".

Een statistische Yerg)eich laat ook zien dat in de bovengenoemde brief 22x de kleine .g" werd geschreven met de open onderste lus en 29x met de gesloten onderste, terwijl in de brief van 2.9.88 slechts 5x de open onderste lus en 42x de gesloten onderste lus kan worden gevonden.

Er zijn 11 min of meer gesloten en 25 min of meer open "g"-lussen in het testament - meestal zijn deze halfopen en niet verbonden met de volgende letters - dit komt echter bijna nooit voor in de genoemde beveiligde documenten - de "g" zijn bijna altijd op de een of andere manier verbonden met de volgende letters.

a "



Brieite

Hier zijn enkele opnames van "g" uit het testament



Wagnere

En hier zijn een paar "g"s uit de brief van 27 juni 1990 ter vergelijking



ganz german

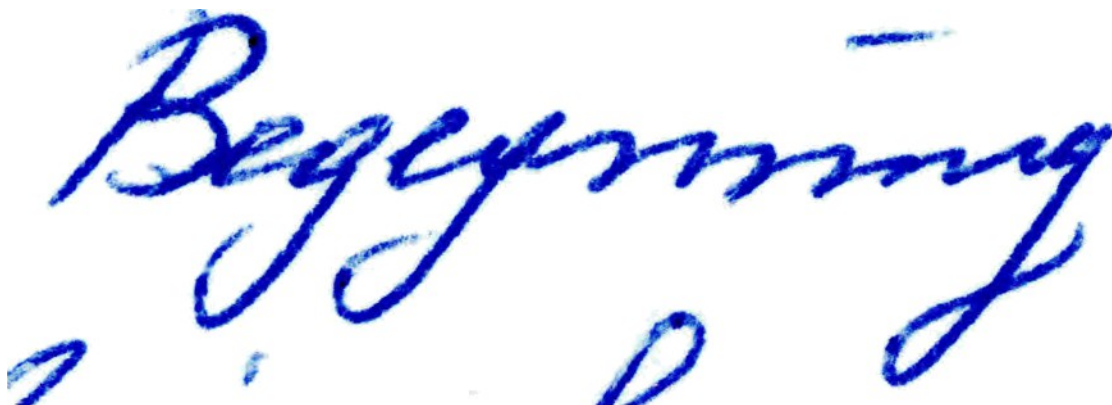

Beyerning

Terwijl de "g" van de beveiligde lettertypes er zo uitzien als ze in detail worden vergroot:



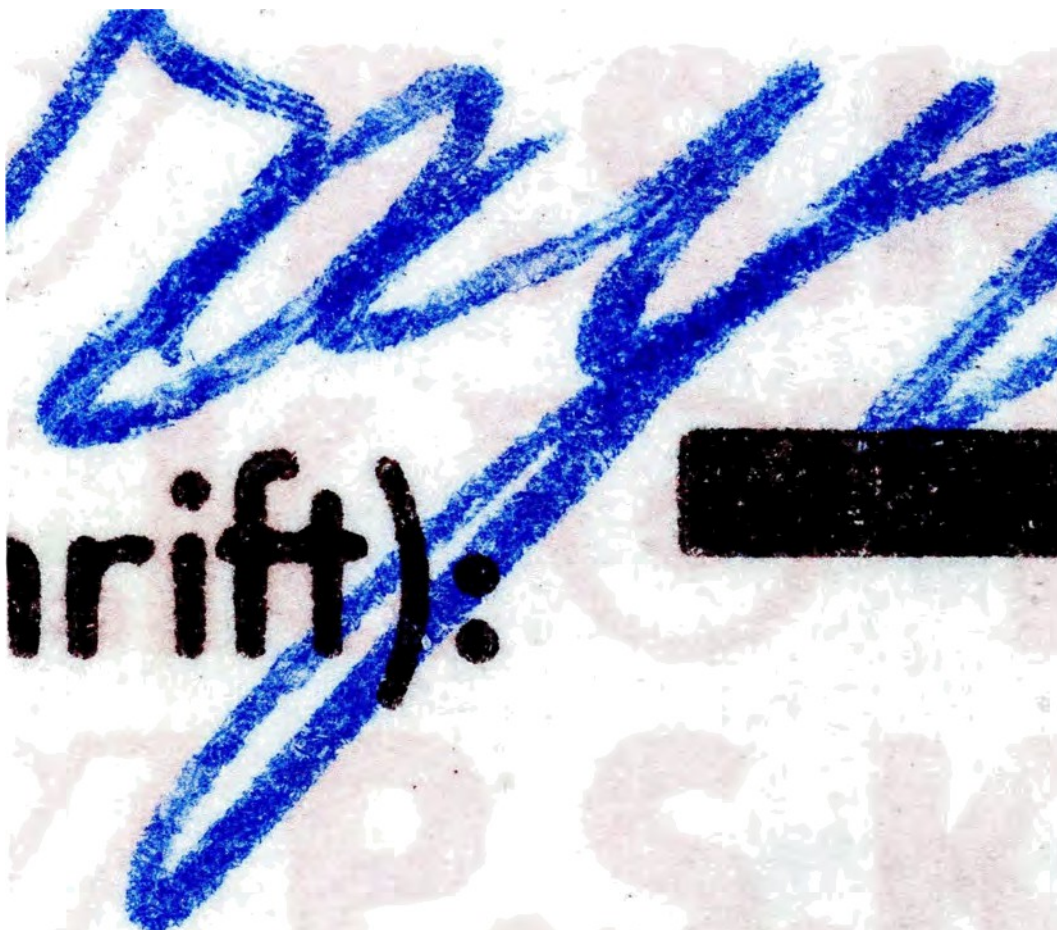

Prof. dr. Georg N. Nyman

A-1080 Wenen, Schadekgasse 2
Telefoon6: +43 080 46 34389
Emax: georg.nyman@garichts-sv.at

Een ander voorbeeld van lijnmanagement is te zien in het woord "In" - het staat op het "Briefkaartbriefje" - ...Aan Collegialiteit... en ook drie keer in het testament van mevrouw Wagner.

Hier eerst de "In" van het briefkaartbriefje



Hieronder staan ter vergelijking de drie "Aan"-brieven uit het testament (pagina 2 - achterkant)

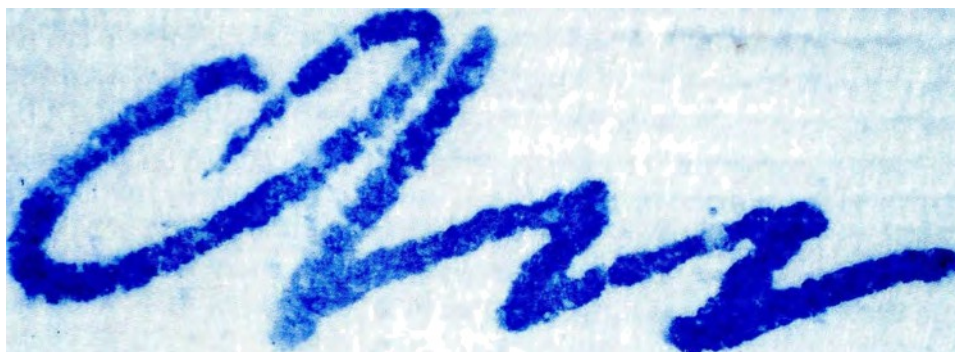

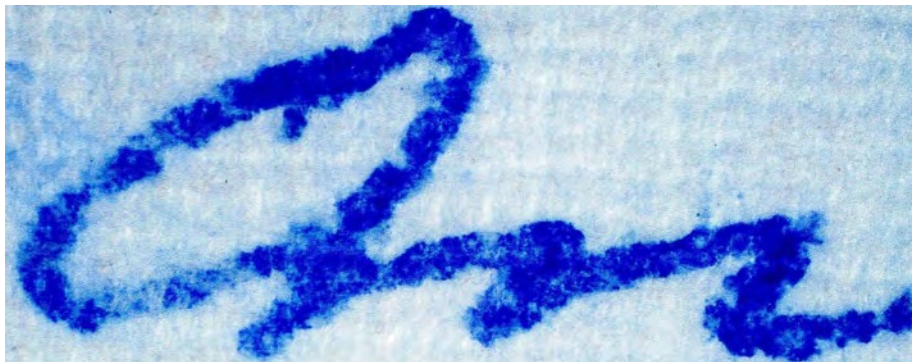
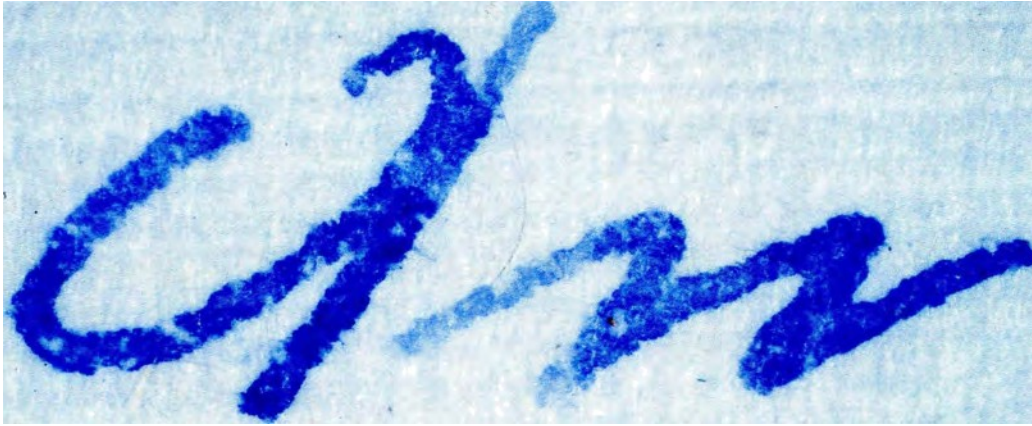

De verschillen zijn visueel herkenbaar in de manier waarop de lijnen zijn getekend en in de manier waarop de verticale lijnen zijn getekend.
lijn bij de hoofdletter "A".

Een meer gedetailleerde vergroting van de kleine "n" in deze lettertypes laat ook visueel herkenbare verschillen zien.

Eerst de "n" van het briefkaartbriefje bij hogere vergroting

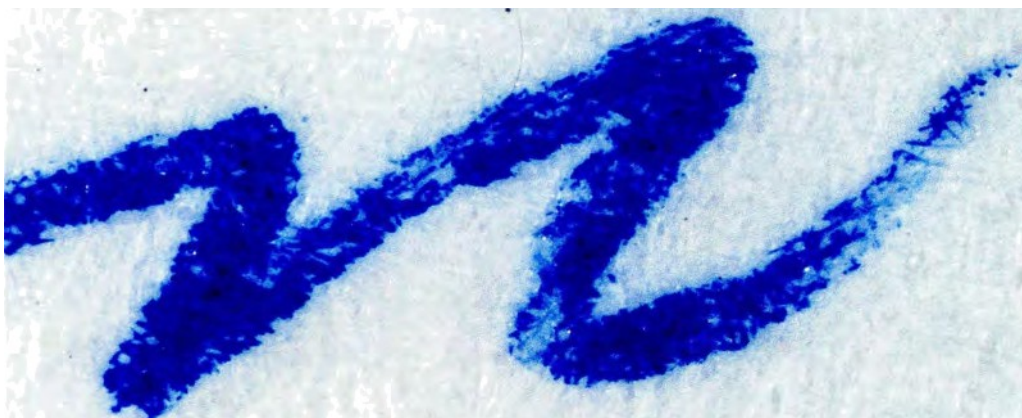

Na de drie "n" van de tweede pagina van het testament van de woorden "An" :

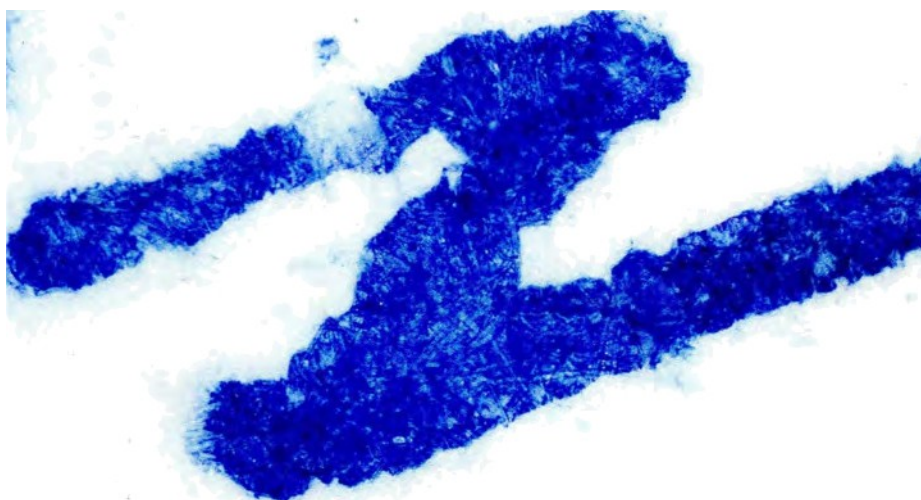

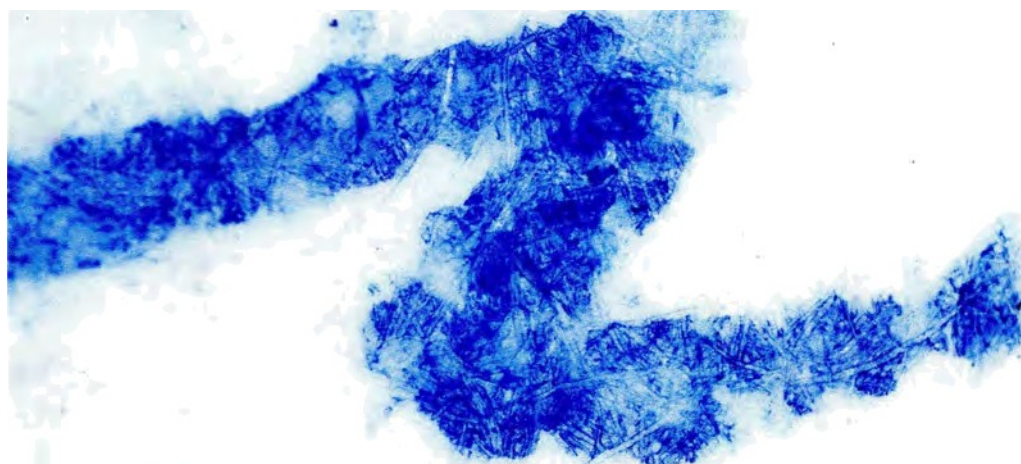
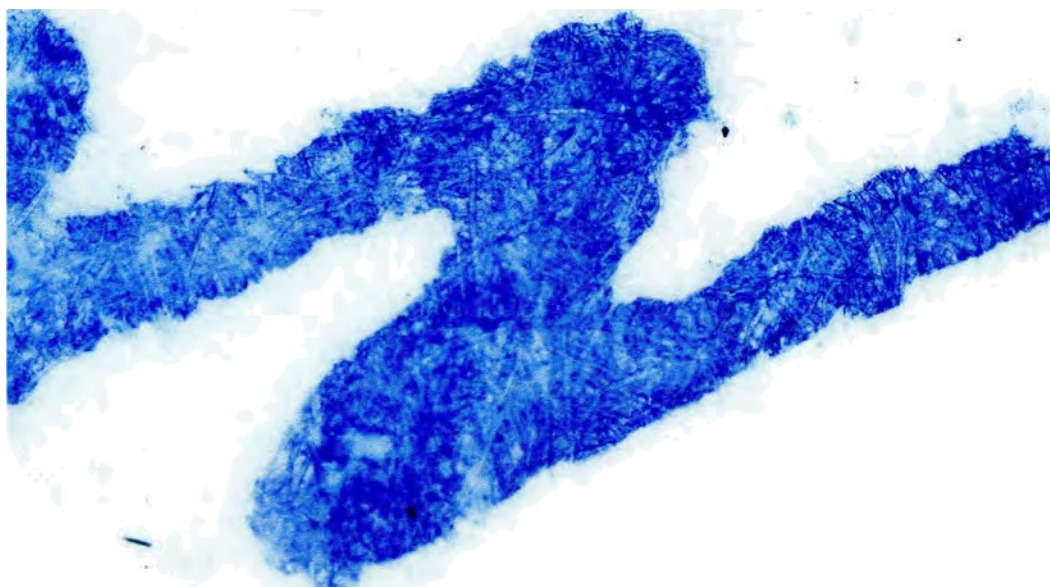

Visueel laten de microfoto's duidelijk structurele verschillen in de lijnen zien.
Een interpretatie en beoordeling van deze waarnemingen kan alleen worden gedaan door een deskundige.
Getallen uit getallen bieden ook interessante en onthullende vergelijkingen van de lijnen van
Schriften.

Prof. dr. Georg N. Nyman
Beëdigd gerechtsdeskundige A-1060
Wenen, Schadekga9se 2 Telefoon:
+43 660 46 34389
E-mail: gaorg.nyman@gerichB-av.at

Verdere kenmerken van de lijnen zijn te zien in figuren 5 en 9 van bijlagen V18-20. Hier zijn enkele "9"-figuren uit deze bijlagen vergroot in detail - eerst de figuur uit de notitie van 24.8.90

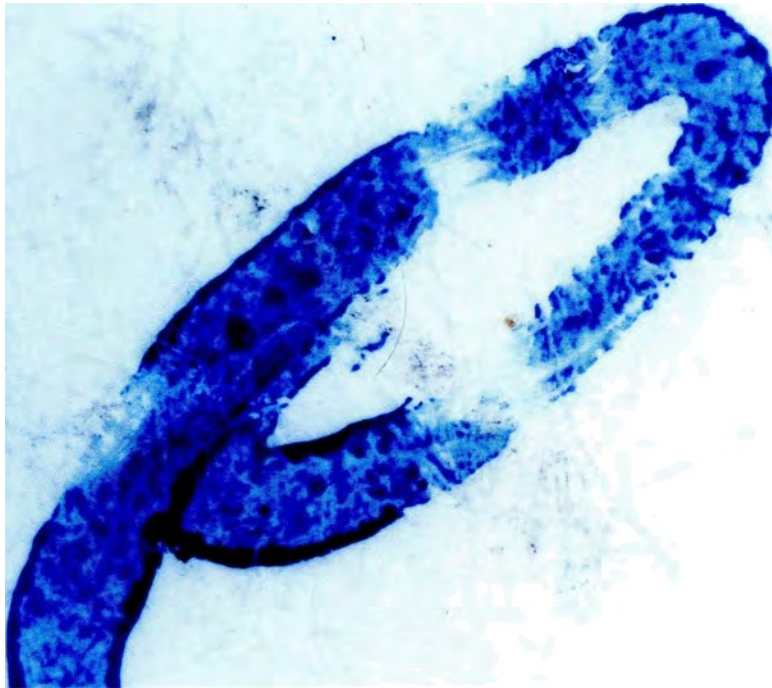

Soms werd het getal "9" op deze manier geschreven - zoals op de brief van 27.6.90 in het jaar van de datum en ook op dezelfde manier in het jaar op de brief van 19.3.93, deze cijfers kun je hier zien:

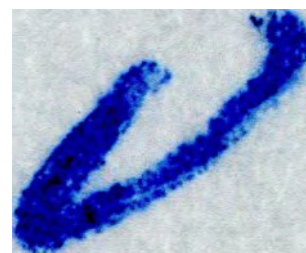
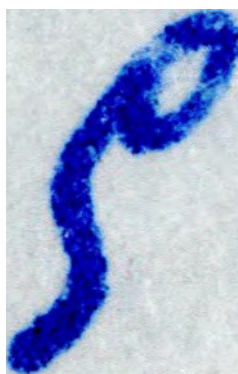
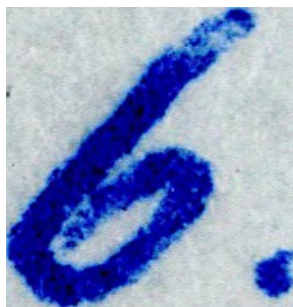

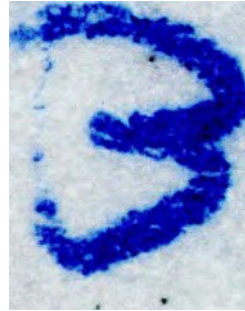
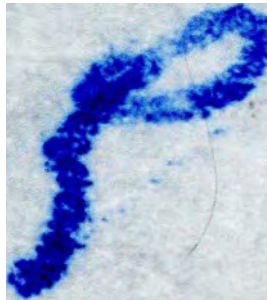
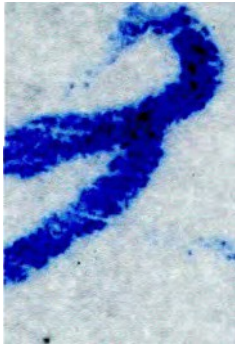

Meestal werd de "9" echter zo geschreven - eerst de ellips van de 9 en dan de diagonale schuine streep van het getal.

Hier zijn de "9" cijfers van de overboekingsopdracht van 19 februari 1990 (V18) - van de datum op de overboekingsopdracht

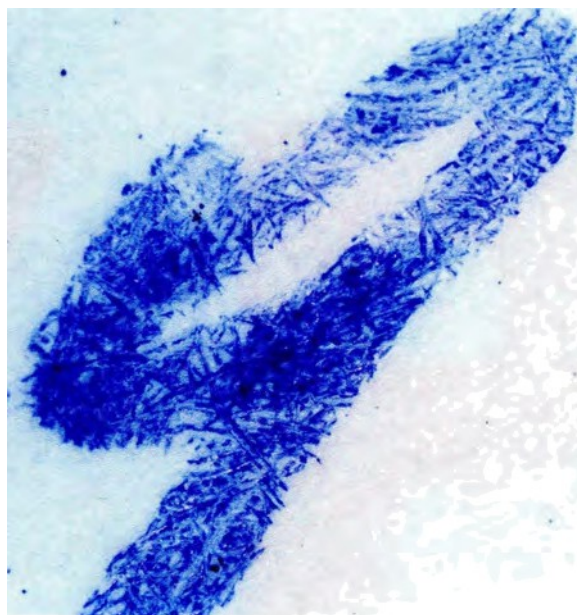
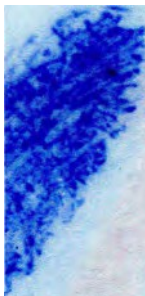

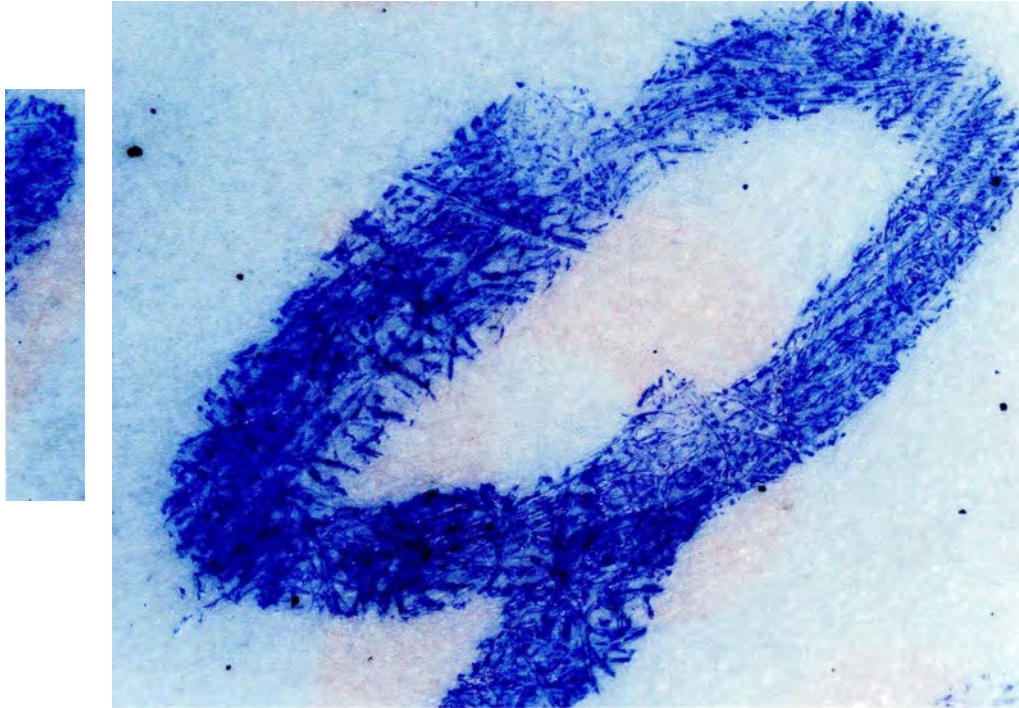

en de "9" van de dag van de brief van 19.3.93

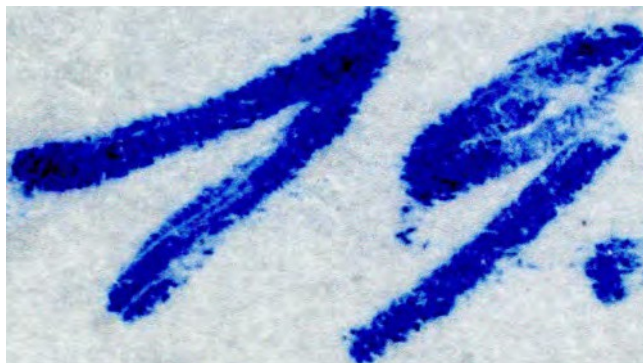

" "



a

Het getal "9" ook verschillende keren voor in het testament - de twee "9's" in de datum van het document op de tweede pagina zijn opvallend

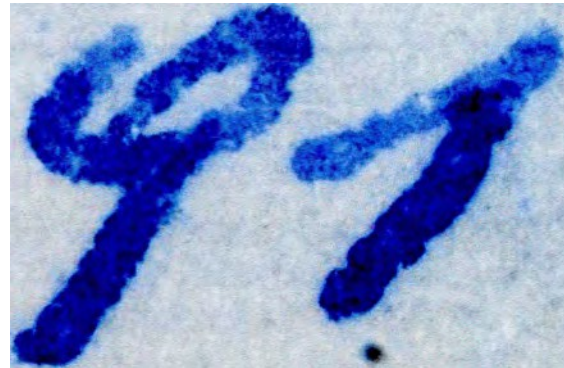
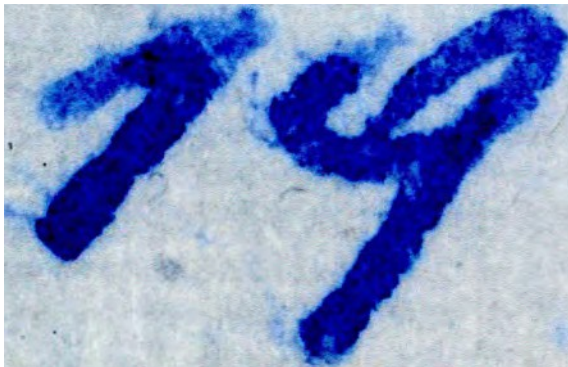

De benadering van de verticale strepen is anders en er zijn weer duidelijk herkenbare verschillen in dichtheid in de kleurentoepassing van de lijnen. De vorming van de .9" lus is ook anders gevormd, wat duidelijk te zien is op de fotomicrofoto's.

Er staan nog meer "9"-cijfers in het testament - bijvoorbeeld in 1945 op de voorpagina, in de vijfde regel - ook hier zijn de discontinue verschillen in dichtheid in de regels duidelijk herkenbaar.

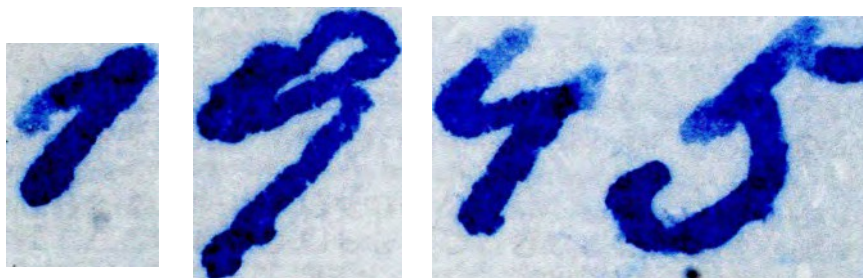

Dit nummer 1945 heeft ook visueel herkenbare kenmerken die dat de afzonderlijke cijfers meer dan eens getekend kunnen - hier wordt het jaartal getoond met contrast versterkt door een hoogdoorlaatfilter met randverbetering.



Een ander voorbeeld is het getal 809, dat te vinden is in de tiende regel op de eerste pagina - ook hier zijn verschillen in dichtheid duidelijk herkenbaar en de lijnen van de afzonderlijke cijfers lijken ook met weinig vloeïendheid te zijn getekend.

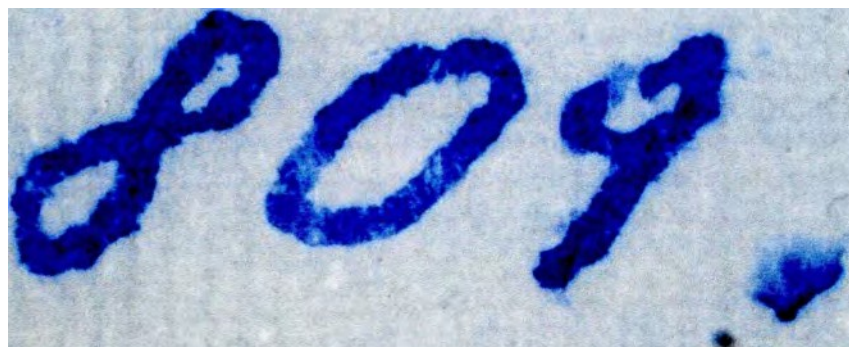

Prof. dr. Georg N. Nyman
Allg. beeid. ger. zert. Sachvarst0ndiger A-
1060 Wenen, Schadekgasse 2
Telefoon. +43 080 46 34389
E-mail: georg.nyman@gerichts-sv.at

Het nummer "S" komt ook verschillende keren voor - allereerst de nummers van het ontvangende deel van het hierboven genoemde overschrijvingsbevel van 19 februari 1990

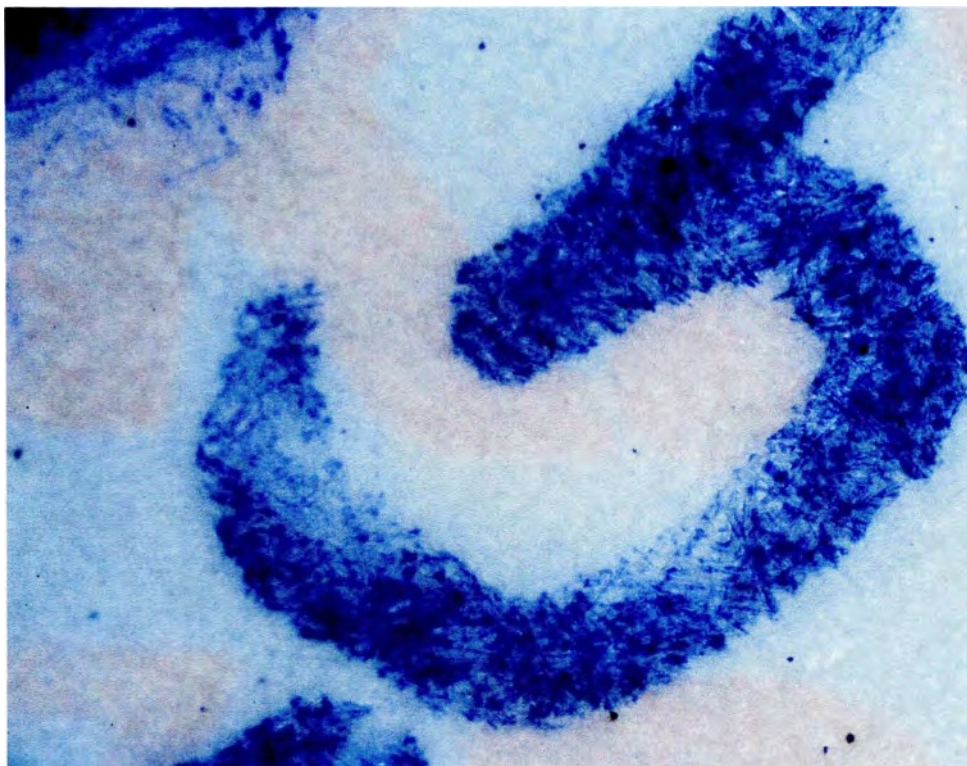
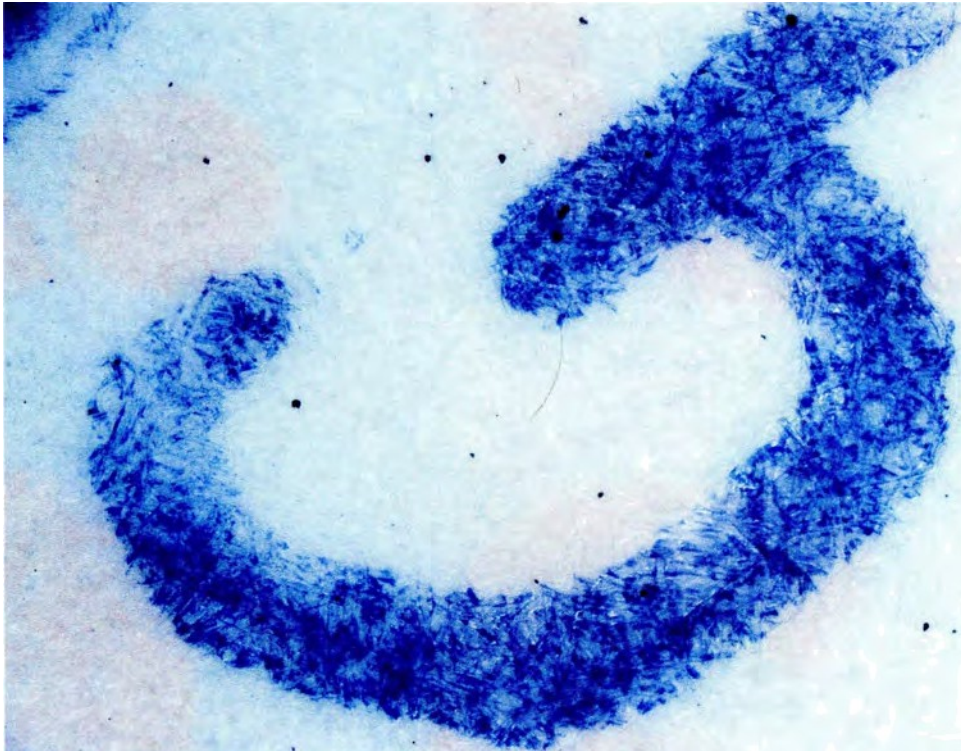

Verder zijn hier twee cijfers "5" - één uit de notitie gedateerd 24.8.90

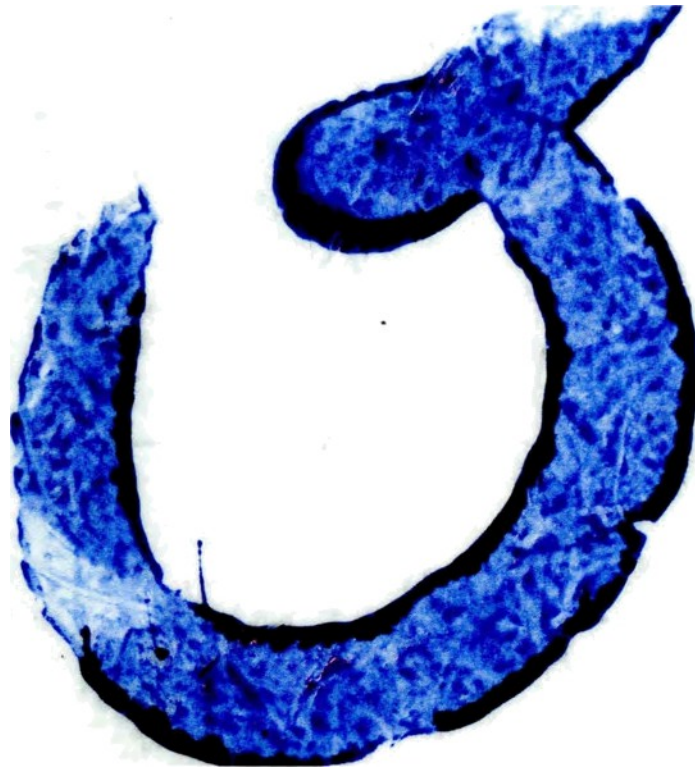

Er staan verschillende nummers "5" in het testament - de meeste vertonen zichtbare verschillen in kleurgebruik. Hier eerst het nummer 1959 van het 11e deel van de eerste pagina



Zoals hierboven met het cijfer 9 en de datum 1945 - hier weer het cijfer "5" in hetzelfde nummer



Ter vergelijking zijn hier twee macrobeelden van de betalingsbewijzen - van het gedeelte voor deposanten met rekening 9013.SSS (V2, V4)



Prof. dr. Georg N. Nyman

A-1060 Wenen, Schadekgae z
Telefoon: +43 660 46 34389
E-mail: georg.nyman@gerichts-sv.at



Zoals al verschillende keren duidelijk is gemaakt, is de evaluatie en interpretatie van de lijnen die te zien zijn in de typespecimens de verantwoordelijkheid van een bevoegde deskundige of een bevoegd gespecialiseerd instituut.

Voor de vergelijkingen werden de documenten V11, V12 (brief van 19 maart 93), V13, Y14 (brief van 27 juni 90), V15, V16 (brief van 2 september 88), de drie specimendocumenten V18-20 en de drie betalingsbewijzen V2-V4 uit de dossiers gebruikt.

Alle foto's zijn digitaal genomen en zijn op verzoek beschikbaar als onbewerkte bestanden en in de bewerkte vorm die hier wordt getoond.

Conclusie

Mijn mening, gebaseerd op de visueel herkenbare verschillen, is dat de wil van de 21 mei 1991 vertoont kenmerken die niet in de andere monsters voor micro- en macrofotografische vergelijking.

Prof. Dr. Georg N. Nyman
Beëdigd en deskundige Specialist gebieden
60.10/60.13

Anhang

Alle reproducties zijn scans (kleur, hoge resolutie) van de gebruikte documenten, voorbeelden en brieven, evenals het testament.

1. Testament - pagina's 54, 55
2. 3 Betalingsstroken (V2-V4) Pagina 56
3. Brief van 19 maart 93 (V11, V12) - bladzijden 57,58
4. Brief van 27 juni 90 (V13, V14) - bladzijden 59, 60
5. Brief van 2.9.88 (V15, V16) - blz. 61, 62
6. 3 schrijvoorbeelden (overboekingsopdracht, 2 aantekeningen) - V18-V20 - bladzijden 63, 64
7. Watermerk van Reflex/Düren op het papier van het testament - pagina 6S
8. Brief van 2.9.88 in gelijktijdige AL/DL - bladzijde 66
9. Testament in gelijktijdige AL/DL - pagina 67

De scans zijn gemaakt op 300 dpi in originele grootte en vervolgens geconverteerd naar pdf - originele bestanden kunnen op verzoek worden geleverd.

UU"05璽 『\$

Aangekondigd = " 髓8ch蟹董thah— 19 A 33G/93d deg Bezirksgericht Donaustadt.
 Wenen, 29 september 1993

"MIJN/als?27/7 d
 Notar Ef'fi4r Wentsko 1553:

722 mm

in; *den Fall meines* flJ-éJdm "AA-LaM als"; "(é-"w
 \$3,7 WM MM 31444075;") "mg/M

mm £912" fluff-4&4 M; 殖夕霸..

ju- ma'fln 614,51. 4521,") 脇 Maw/pm,

fist-£34122 JJQE-ywo- 44- 5. 147!" グノ繩. 93.1. ff?! M Wfigy44

繩 Maw 虔繩ノ伽ノ We",

C鶴 攪乙璽釀嵐鮒 "糸電 厚唇岡司 {赤來旬} min-hr %M'mMfin'..1-fl

ノ葺'夕 鵜巖". 仄伽幽伽麟 え蕩'刷燐繩 *Schiffengasse*

肋 "鱒 麒麟 繩 葦稟施麟麟 {gala/M 麒麟" fwMM

」" 驚び (Wm 戊窃· 爾機軸

陶罈 fig," ventilator; 鯉. 鐵麟 fd' 1mm. Mfg 49x WTMMA;

麟ノ 鱒鮒繩. 胸 繩' 艸" 澗誰鱒 [糊 脚_ 鮮麟 麟*" 繩 鱒 "船ノ
 蓼ノ 腑繩樛 "轍 ban-"u m", .f.;49-w [Jaw-"Mn-'w Mm

//濾麟繩乳 /ノ麟 鱒麟麟 M77 M 麟{研 燐繩ノ繩

mm"; M;¢@J on", {轍 繩} 鮑" 陶陷脇寸ブグ繩顎仇

伽'剛* "A". m A's/32" "a... ノ' わ' グ績認 鱒み flan-42m "; "z",

Jig-WI- 75{33m} MfV/fczf J/Ifw/

廠鼻]鼻 を'纏烹'噓' 05/7414???" €Mfl f'zé ノノ繩 1174962 4/'d'fl4'7/f

ノZご珍 "Jr-4", %442¢4fi_ zine MM Mei's/é: am?- Jim 施

" [Mam gzwm,

w/Jév'dmg mfi?· 1.34 Mi ¢ \$ Wfl kWM-rraA -Wf-'H¢L

麟毯-囁伽 442- HMJM myzféié-é; fiwpw _,","_

珪「雌 " 鬱あ(繩 "繩 "繩 .*,) ",ユ·{," g雛鱒{艸 _ _{"

vaag f', é-u-'fffflw W'

細
 罈 =

罈

(50W



佛 剛 ("Au-mail van; W, & % 疲鱒" w
 將 附 繩 ズん 岡r鹿鱒 鹿鱒 鱒ぬ・ず/繩・"" "鹿鱒
 足絛絛朋 鱒""? £21. £00. 0.0-

岬 岬 岬; 離・m; M 繩/" 鱒....
 :ノ扱録 "Xx/aw 璽 獺~畔熾鱒J 繩璽 ソク艶 awa-

獵 Pm W Awmm fiv'nvM,
 act/towa- fi/Mfiwfm (43:42;

, (伸) - 物(一) 繩 鱒 鱒繩・d'dfê-
 Bevest
 ig

J繩 山岬 鹿鱒包一犬鱒_・・鹿鱒展 喇』

馬川 鱒m 繩

獅 腦. "雛喇鱒 岬 "aka-MM," "0145-4
 "巖 ma.- Jmflfi age-Jada 鱒ク" 嚙 M";- 3.41"-
 { 體 - 繩 ~ " "萱疹"刷畔岬 捷岬 {猫鮎
 岬

w;- QQSQE Zffim'd'zflf. 2244-45": 444:

脾 岬 *See, Mai* 31. 17.1

Lytia W-gyun

璽
 寒
 簾

P.S.K. Österreichische Postsparkasse
EMFANGSCHEIN Zahlungszweck

KRANKE #IVE RS >NR 02 8822 5 BE ITRAG
 1-9 UAk TAL 1990 132 30

-----3 99 9D--
 æw

1Kc (vz-v4)

9013-555
 P.S.K. Kto.Nr./Giro-Kto.Nr. d. ... 1220 UIE N RU 6I ER ST R 26/10/1

P.S.K. Kto.Nr. d. Bank

Verwendungszweck Auftraggeberkonto

P.S.K. Österreichische Postsparkasse
EMFANGSCHEIN Zahlungszweck

KRANKENVERS Nijl - 02 d8225 BE ITRAG
 2. QUARTAL 1990 1SZ 3 0

399,90

Betrag bitte mit = oder + oder % deutlich eingrenzen
 Bei Verwendung als Überweisung hier scheckmäßig fertigen

Lydia Wagner
 Einzahler (Name und Anschrift):
 UA6NE R LYDIA
 1220 UIEH RU 6 IE RST R 26/10/1

P.S.K. Kto.Nr. d. Bank
 P.S.K. Kto.Nr./Giro-Kto.Nr. d. Einzahlers
 9013-555

Empfänger:
 Collegialität, Versicherung auf Gegenseitigkeit
 1016 Wien

P.S.K. Kto.Nr. d. Bank
 P.S.K. Kto.Nr./Giro-Kto.Nr. d. Empfängers
 1836.761

Verwendungszweck Auftraggeberkonto Betrag

Prämie für Bes. Kennz., Sparte, Zahlweise (s. Rückz.)
 1990.01-1990.03 KV V
 LD HA Polizzen-Nr.
 0 1 00641539 1989 12 18

159 1' 90

Betrag bitte mit = oder + oder % deutlich eingrenzen
 Bei Verwendung als Überweisung hier scheckmäßig fertigen

Lydia Wagner
 LYD t A #IAGKER
 RUG ç ERSTR/26 10 1
 A-1Z 20 Ir I NL

9013-555
 P.S.K. Kto.Nr./Giro-Kto.Nr. d. Einzahlers
 9013-555

Giro-Kto.Nr. d. Empfängers

Betrag

a

Liebe Brigitte,

Das Du mir wieder einmal schreiben möchtest,
habe ich ganz glücklich aber nicht erwartet.
Ich denke Du hast die für Deine kleinen Filme
Der Inhalt ist auch alles aber abgeändert,

hörtst Du - hat auch nicht den

Ergebnis wieder einmal dringender. Vielleicht
wird die Haut des Lebens schon für gut, aber
du hast eine starke Stimme am besten Seite
Ich hoffe, wird nicht nur in eine Eins

den irgendein sind irgendwem werden endet.
Ich bin mit einem tiefen Trübsal - ich weiß
nicht, wie ich es diesen kleinen Geschichten
will. Ich möchte mich von dieser Freiheit
abheben, ist ein wenig stark, aber auch die
Abende. Lass Du mir, die letzten Noten -

Ergebnis nach demmalen haben ein
Abendliches Ergebnis bekommt. Neben dem
dann, aber in. Langenmuthosen sind nur

Kundenkonto

VM

E *



論心
 性

harter
 bein Himmel
 Ein davon abwarten, um sagen der Kunde
 der Eltern, der Familie. Das haten wir
 nicht sein dürfen. Weil ich hatte es
 anders machen müssen, wie wir
 normalerweise gesehen.

Nichts hat mir Nachie einung ganz
 richtigen Wätschreitschrip geschoben.
 So war meine absolute Freude mit dem
 Kniechen. Sie ist mir schon der
 mit Freude!

Es ist die Freude, dass ich seit 4 Wochen
 spielen können in. Spitzfinger einen Schaden
 1100 habe. Nach 4 Wochen Gips kommt
 er ich morgen herunter. Meine Behandlung
 ist allem nach doppelt kommt. Bei der
 nicht vorstellen. Jetzt steht das Schinken.
 Nach mir wieder mal die Freude eines
 Briefs Herzlich immer und Gute
 Eine Lydie

川

期

Es gibt so diese Operation oder Chemo - Therapie
 mehr. Ich bin daggit bei Elli, sie hat
 mich nicht eine Minute verlassen. Es
 verpasst mich mit Aufpassen sind
 Programm. No ja, da sitzen wir auf

minuten Belohn sind
 Sie, ich meinem
 heute
 am

無
 蠅
 鵬
 嶼
 啟
 聰

鮑
 瑰
 艷

陶
 州

Mit dem gute heuen

Zell am See, 27.6.80

Meine liebe Brigitte!

143

Ich bin so froh, dass Du Dich endlich eröffnungsbereit
hast, mir zu schreiben. Nachdem ich Deinen Brief
ich weiss nicht zum wievielten Mal gelesen habe,
mir mir zu jedem Gedanken herausgehören, kann ich jetzt
verstehen, dass es nicht einfach ist, solche Jesuitische, Geigenre
solche Wunder, jemandem mitzuteilen. Mein Briefchen, bei
mir sind sie auf feinsten Papier gefallen!

Du liest absolut NICHT übergeschätzt, wie Du schreibst
Ich sage Dir mit aller Gewissheit und Überzeugung:
„Du liest ganz genau am RICHTIGEN Weg“. Ich finde
dieses Zusammenstreffen mit dieser Dame nicht als
Zufall (an Zufälle glaube ich schon lange nicht
mehr!) Du musst sie begegnen. Selbst Du
hast natürlich die Möglichkeit zu einer Begegnung mit
einem Jesuiten mit Dalai Lama haben, Brigitte
Du wirst sehen, dass was DIE Begegnung Deines Lebens.
Vor etlichen Jahren war Dalai Lama in Wien
und hielt mit einem Jesuiten (auch ein junger
Mönch!) einen Vortrag - ich sah das leider nicht
im Fernsehen, es gab schon lange vorher keine
Eintrittskarten mehr.) Ich kann diesen Mann
einfach nicht vergessen und erinnere mich fast an
jedes Wort. Du wirst bestimmt können mir auch
„gefährlich“ werden. Wenn ich wieder in Wien bin,

M629 ich mich MW

ノ ノ 中凡

Alles was Du mir über David schreibst, ist mir ganz
 selbstverständlich, dass sein Geist weiter existiert
 dass er hinter Du steht, dass er Du helfen will.....
 Du stellst ihm nicht nur Wege, sondern Du gibst
 die Tapsel die Stärke gleich, Du kannst ihm
 gibst nichts vorzuschieben. Es stimmt ja, dass
 Du nichts und niemand helfen kann, wie er.
 Lass ihm wie so oft er will bei Du sein, beate
 Dich mit ihm, so wird Du immer der richtige
 Weg ^{finden} gefügt sind Du das vor die Tür gehst, legen
 was Du brauchst, Ach Brigitte, ich hätte so viel
 dir zu sagen. Ich bin immensal froh über
 Deine Einstellung! Wie gut komme ich das
 Gefühl, NEBEN sich zu stehen, man spürt
 das Leben nicht mehr. Ich glaube, das widerfährt
 mir immer wieder. Man sagt ja: „Männer sind
 Männer, sind Frauen sind Männer!“
 Ich genieße jeden Tag bei Elli, ohne Anstrengung,
 ohne Spannung, ohne Gymnastik. Aber leider gehen diese
 Tage zu Ende, am Samstag muss ich frühlich nach
 Wien, für Kunstvollunternehmung, Deine Vati kommt
 auch frühlich von seiner Knie, dann wollen wir

"Behält sich gut"
 Deine tante bei i. Familie

(M 艸 艸 鮑 岬 艸 艸 繩 ㄥ
 M ~ flak-eh 4-529) Zflvfinkv, 繩カ`柏ノ
 "" "(1

Lass Dich immer, Brigitte, meine besten Wünsche
 sind festhalten sind bei Du!
 Deine Lydia

Lulu 挽麟麟

繩一 4-3-4 *mich* MM/h *das* Vis

麟

frage *antworten* *möchte* *mich*
spenden *entdecken* *bequemen* *erinnern*

麟

(繩) (麟) 檣 (麟) 一陶

o/gw 444 M " 檣" WM Wan-3m

Mil", "am" M - kaak/A5, "≡— Mum-m M

繩麟 剛 ぶ』繩"._穴_ M%, ,%144<_ Wk

MM 繩 檣 麟 山甲 繩
 MM WM 2繩 山甲 麟麟

火与中 檣 山甲 中, Mégarix-m,

449: mi 檣 檣 帆 檣 Mijn, ;4. Doel

Wm (fiofiw 4 "IZM W M

*Elefantenhaut werden, ist mir ja. Es hat ein
 wichtiger Psycho-Terror bekommen. Tägliche Anrufe
 von Georg. Heute 3. B. " Dr. Stamm hat mich
 ins Gefängnis bringen. On hat mich Leben
 zerstört. " Anruf Jendarmeni Zell, seit
 Staatsanwalt Satzing muss bei mir erhalten werden,
 weil ich eine grüne Fliegenmappe mit schriftlichen
 Schenkungen beziff. Bestimmung an ihm unter-
 schlagen bzw. gestohlen hätte.*

r [.] ["軌

*Dr. Schneiderer meint auch, dass er ein gefährlicher
 Psychopath wäre, oder wie ein fenz drommer
 Prib. Dr. Stenonik hat die Anzeige für fenz (V16)
 an die Staatsanwaltschaft eingereicht, Der tritt für
 Geld alle - aber wenn nimmt er das Geld?*

鮎陶 "Ma/MM, 吻鹿麟陶 繩
 繩, Maw-4 -Wm;n.zmym<, W; 繩"" 陶剛繩麟, 麟醜繩 繩繩

一, QwM/aé" 喬, 陶朧艸 M MM, "M" ...

dorch
 "AMfi mwwéwfi" MM"? W
 S S M4' ~ 0/Bedn MM W' 吻施竈柵
 "繩WM" "IM/awn; Mfiwfvon
 wwez; 剛麟 喇鱗咄 麟加吻
 薺洲 陶 絢疵幟 "繩鱗陶 鱗

afiéflmfmlzwwmwm
 "WwW-fijfic/fl A???" *dre*

Wwafim W g g
Gib allen am Pribi von mde
 Gine Lydra okra

魄繩 Mylar f'ési MM?! 164: Ides" {44W WWW ""湘岬
 W 此佳鹿麟 鹿麟 "鹿麟 · 鹿麟鱗小川鹿麟"山夾繩繩
 "麟, 岬. 吻小側腑 雞麟舞 岬 岬 岬 岬 岬 岬 岬 岬 岬 岬
 鹿麟 鹿麟麟繩繩麟岬 繩繩 "麟 繩岬

-/L = V 18, 19, 20

*Lebensmittel
 Entnahme 50.000.-
 Einlage übertrag 50.000.-
 Klebstoff
 Verlangung Post 31.3.94
 Briefmarken
 An Collegialität
 Geländestap. lichtet*

*24.8.80 Brandstücken -
 operation
 4. - 5. Lendenwirbel
 linke Intraosnew
 bedingt durch
 Krafttraining in
 in Rehabilitation in
 Hoffmann glückt,
 welche klugsten im
 Nektin Ben (wahr -
 nützliche Fehlhaltung)*

*v. 8. 92 - 8. 1. LASER - BEHANDLUNG
 (privat) durch
 Pirm. PSCHILL) 10 x
 kann teilweise (besonders nach dem
 Anpflanzen sichererig nicht gehen.
 Schindigen in beiden Platten -*

PROSEMANN
 290 KETUM/SVLT

S.K. Österreichische Postsparkasse
OBERWEISUNGS-AUFTRAG

Zahlungszweck:
*Betriebskosten Wirtschaftswahl 4
 Thronenbank, Schiffstr. 7, 10. Jamblich*

Datum: *19.2.1990*

Scheckmäßige Fertigung: *Lydia Wagner*

Auftraggeber:
 Lydia Wagner
 1220 Wien

Empfänger:
*Spargelbank Zell am See
 Nr. 400 - 081583
 Wirtschaftswahl 4, Thronenbank,
 Bankleitzahl 19532*

5 **8**
 ~ 8000.-

9013.555

12-3425118713 - DWR-0043184

Leszone - Bitte weder auf der Vorder- noch auf der Rückseite beschriften oder bestempeln

000090135 5 5+ 00000000> 65+

Prof. dr. Georg N. Myman

A-1060 Wien, Scha'la'qsase 2

Telefoon: +4s 86048 94389

Ernst: georg.n .at

$$- / L = V_{R, R, 20}$$



*Orthopädie, oder
Nervenheilkunde
oder neurologische Comp. Terr.*



01 600149 210290
PSK DURCHGEFUEHRT



Afb. 375: Re6ex-Reäex hazlemhattg; van 19B0 tot 2000 (Stalfena 20.7.2000);

ii;
SgDB brief 11.5.19J7, SgRB Bdef29.4.1975.

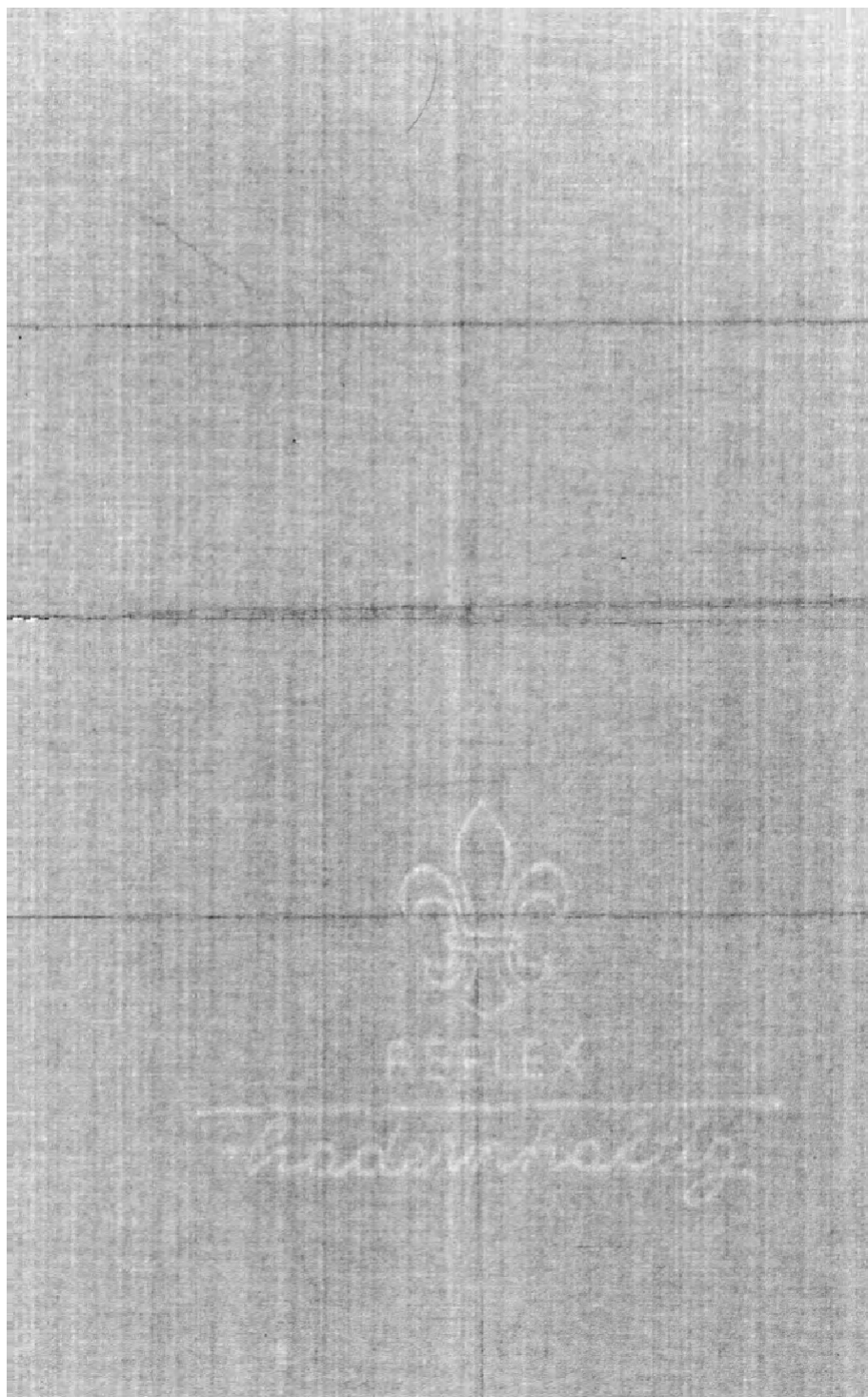

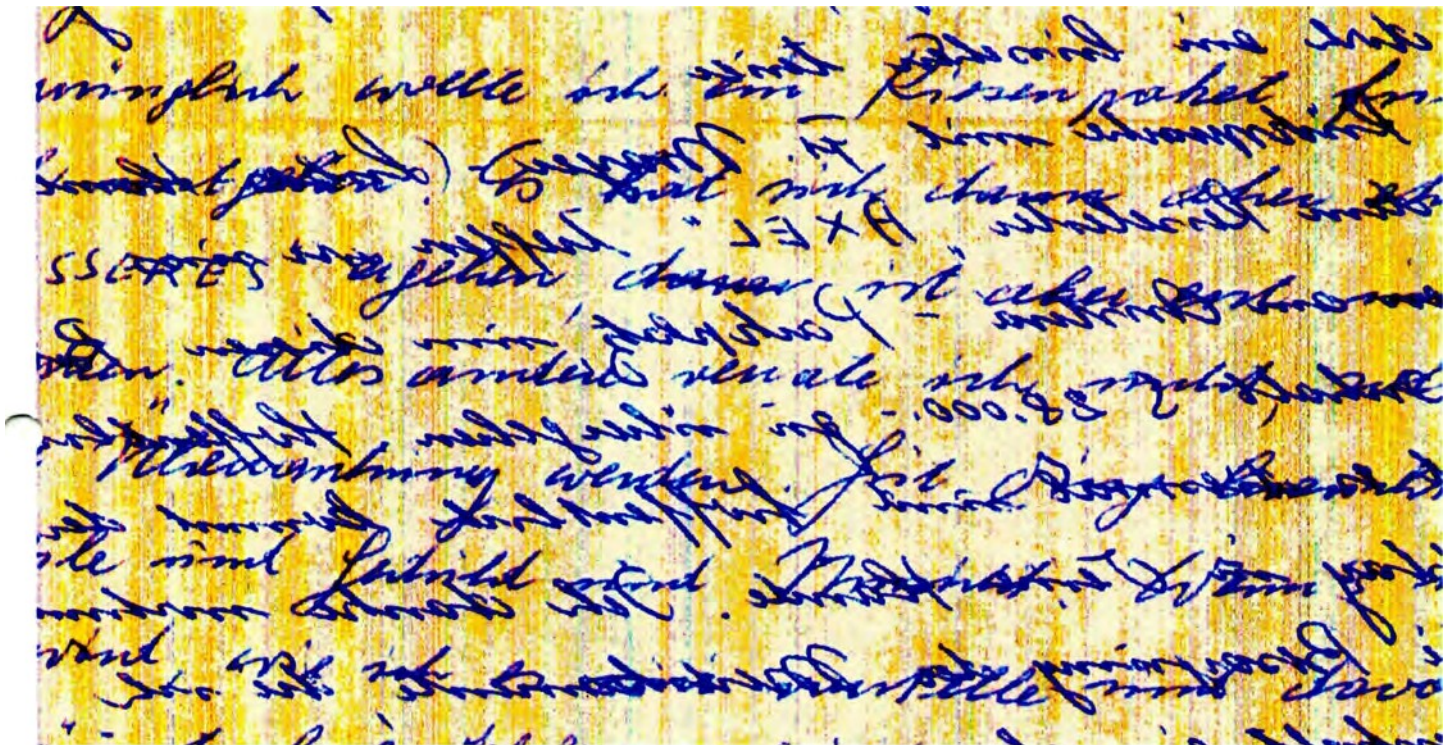

Gelijktijdig invallend en doorvallend licht toont verschil in regelafstand en letterverbuiging van de voor- en achterkant van de brief van 2 september 1988

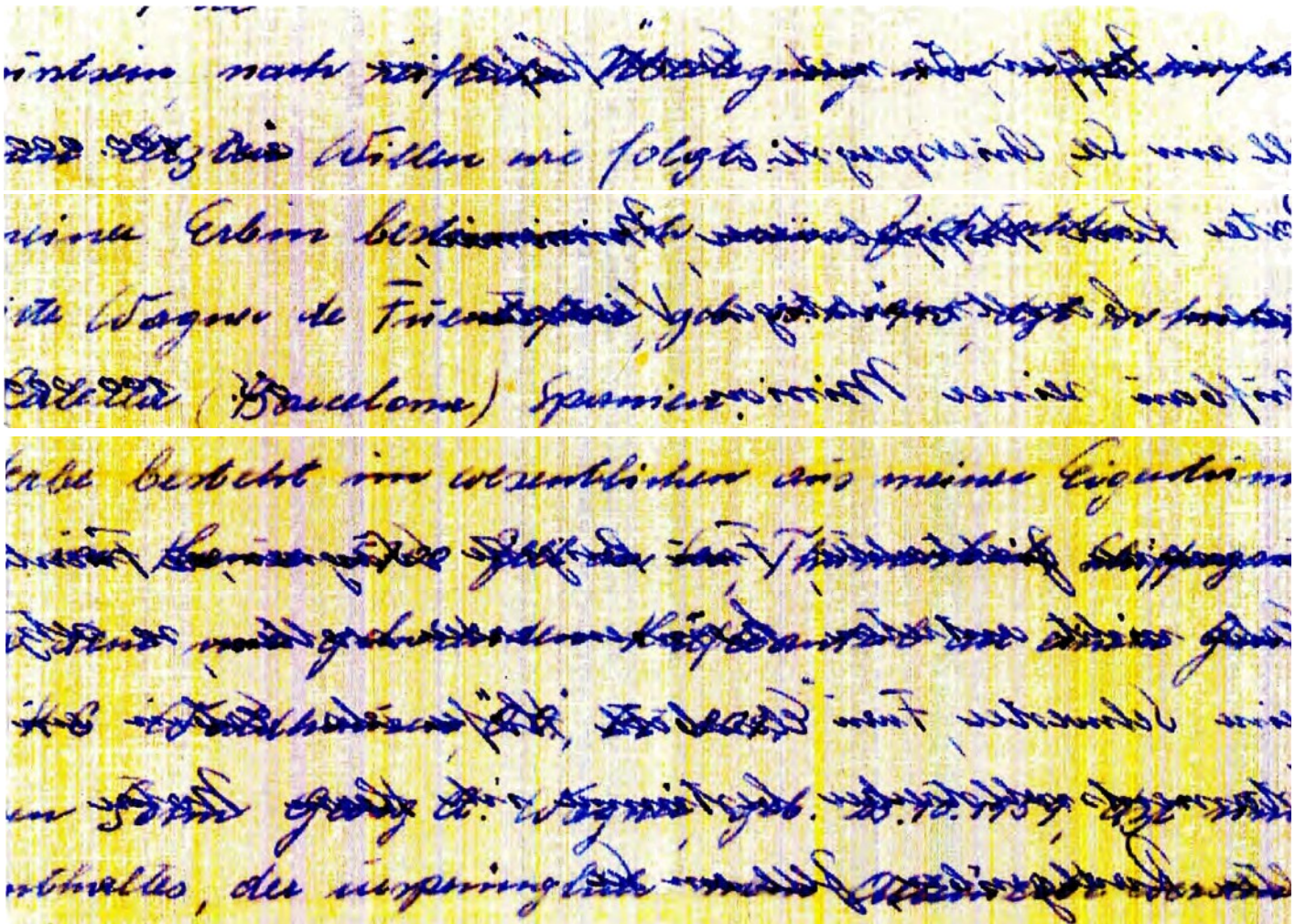

Gelijktijdig invallend en doorvallend licht toont de synchroniciteit van de regelafstand en de helling van het schrift op de voor- en achterkant van het testament.